

PLANTA DE SITUAÇÃO/LOCAÇÃO

ESC: 1 : 100

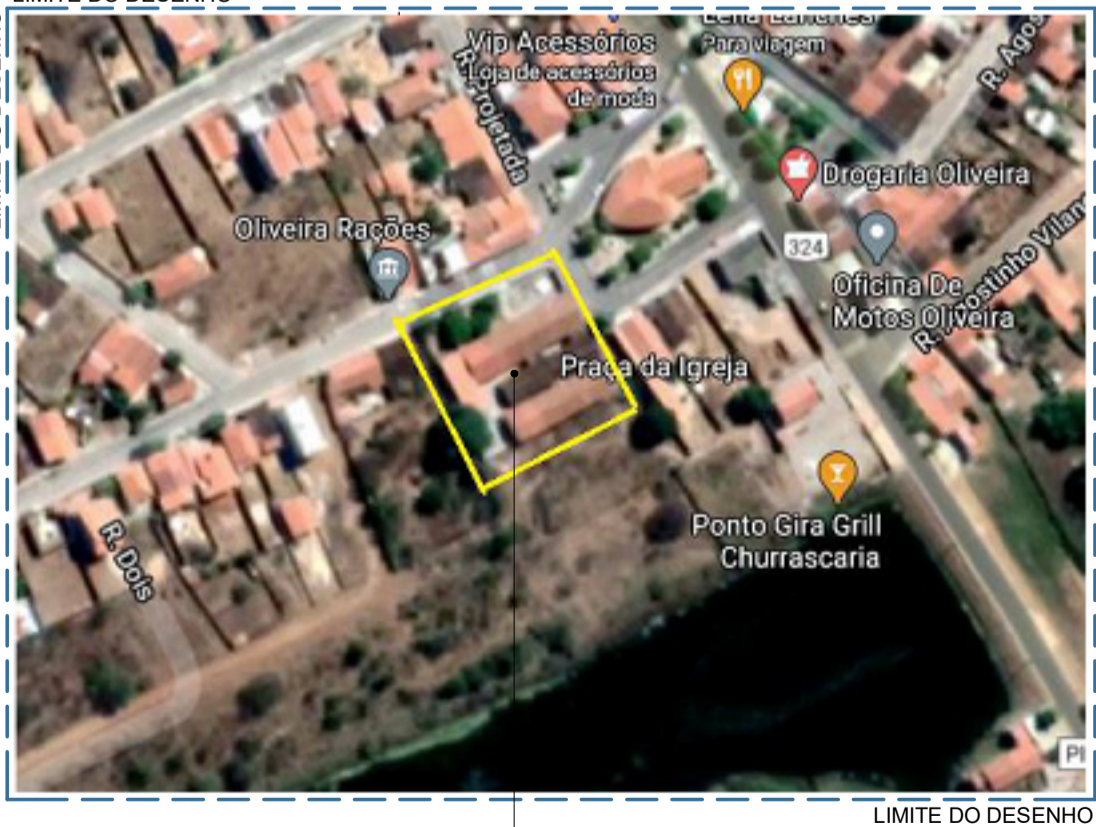

UNIDADE ESCOLAR MALAQUIAS RIBEIRO DAMASCENO

Situado na Avenida Deputado Waldemar Macedo, Bairro Centro, CEP 64778-000, no município de SÃO LOURENÇO DO PIAUÍ-PI; Localização: - 916.925.833, - 425.461.733.

LEGENDA DAS EDIFICAÇÕES		
ITEM	DISCRIMINAÇÃO	ÁREA (m²)
BLOCO ADMINISTRATIVO	DIRETORIA, SECRETARIA, SALA DOS PROFESSORES, BANHEIROS FUNCIONÁRIOS, CASA DE GÁS, LIXEIRA E GUARITA;	116,12 m²
BLOCO PEDAGÓGICO	RECREIO COBERTO, 05 SALAS DE AULA, SALA DE MEDIAÇÃO TECNOLÓGICA, BANHEIROS, LABORATÓRIO DE INFORMÁTICA, BIBLIOTECA E 01 DEPOSITO;	749,36 m²
BLOCO DE SERVIÇOS	COZINHA, ÁREA DE SERVIÇO, DESPENSA, DEPOSITO, BANHEIRO E REFEITÓRIO;	138,89 m²
QUADRO DE ÁREAS		
DESCRIÇÃO		ÁREA (m²)
ÁREA DO TERRENO		3.115,10 m²
ÁREA TOTAL CONSTRUÍDA		966,05 m²
ÍNDICES		
TAXA DE OCUPAÇÃO		31 %
ÍNDICE DE APROVEITAMENTO		0,31

REV.: | REV. DATA: | ELABORADO: | VERIFICADO: | PROPÓSITO DA EMISSÃO:

**EDUCAÇÃO**  
Secretaria de Estado da Educação / SEDUC

PROJET O: **UE MALAQUIAS RIBEIRO DAMASCENO**

PROJETO TIPO: PROJETO DE INFRAESTRUTURA EDUCACIONAL

PROPRIETÁRI O:

NOME DO PROPRIETÁRIO CPF.:

AUTOR DO PROJETO:

ARQUITETO / ENGENHEIRO CAU / CREA

RESPONSÁVEL TÉCNICO:

ARQUITETO / ENGENHEIRO CAU / CREA  
Arquiteto e Urbanista CAU 33.048/0

APROVAÇÕES :

OBSERVAÇÃO S:

COORDENAÇÃO:  
FADEX - Fundação Cultural e de Fomento à Pesquisa, Ensino, Extensão e Inovação

RESPONSÁVEL  
Jorge Lima

PROPRIETÁRI  
FADEX

ENDEREÇO  
AVENIDA DEPUTADO WALDEMAR MACEDO, SN PREDIO. CENTRO. 64778-000  
São Lourenço do Piauí - PI.

BIM MANAGER:  
Jorge Lima

DESENHIST  
Kelly Carvalho Pacheco

REVISÃO :

DATA  
24/07/2021

ESCALA  
1 : 100

FORMATO  
A1 (841 x 594)

CONTEÚDO  
UE MALAQUIAS RIBEIRO DAMASCENO

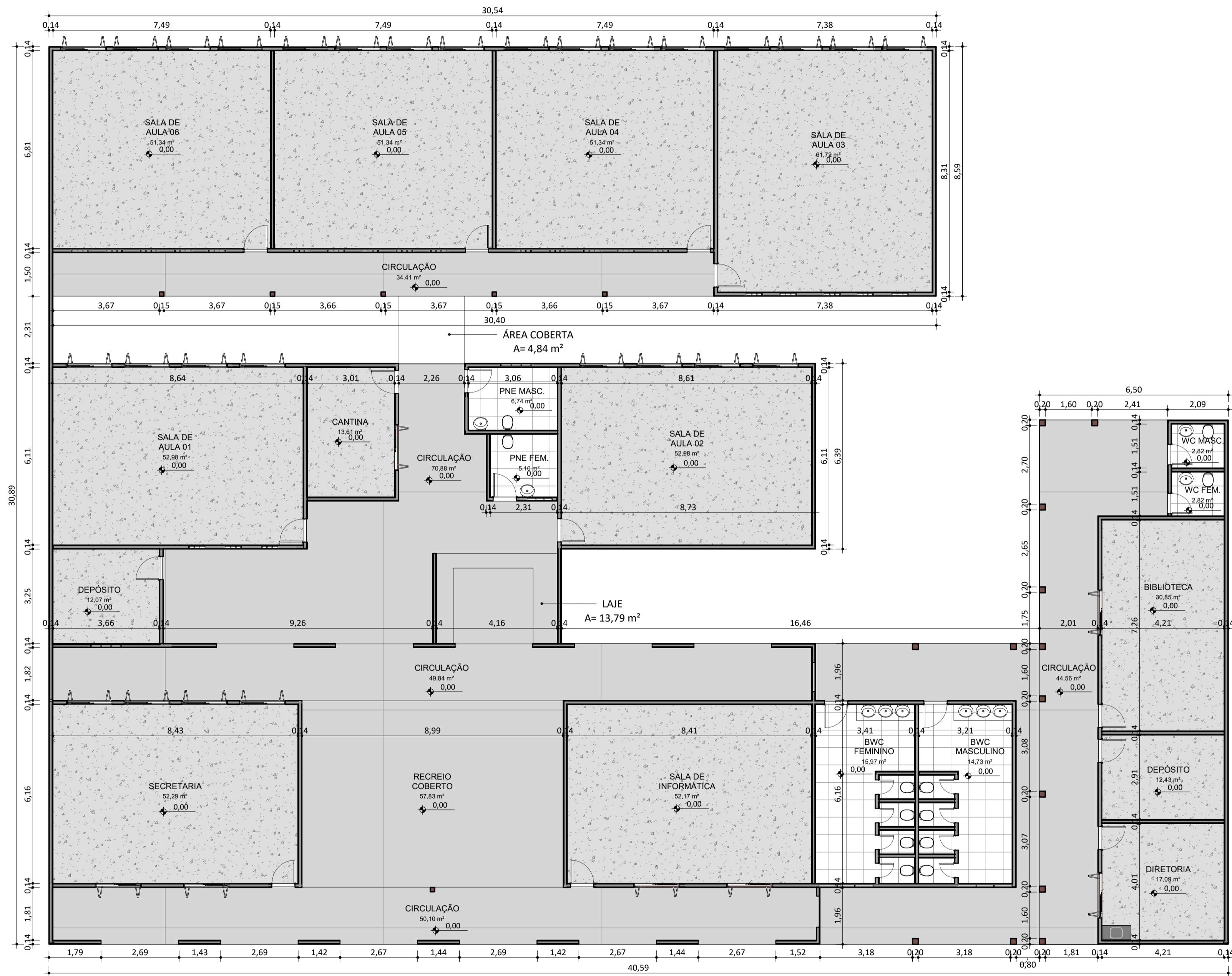

PLANTA BAIXA DO LEVANTAMENTO  
ESC: 1 : 100

L - RELAÇÃO DE ESQUADRIAS - JANELAS					
Contagem	No.	DESCRIÇÃO	L	H	PEITORIL
2	EF72	JANELA COM ESQUADRIA DE CORRER - 2 FOLHAS	1,00	0,60	1,60
3	EF73	JANELA COM ESQUADRIA MAXIMAR - 3 FOLHAS	1,00	0,50	
22	EF75	JANELA COM ESQUADRIA MAXIMAR - 3 FOLHAS	0,50	0,50	1,60
2	EF77	JANELA COM ESQUADRIA MAXIMAR - 3 FOLHAS	1,80	0,50	2,10
3	EF79	JANELA COM ESQUADRIA MAXIMAR - 3 FOLHAS	2,00	0,60	1,60
1	EF80	JANELA COM ESQUADRIA MAXIMAR - 3 FOLHAS	1,00	0,60	1,60
34	EF81	JANELA COM ESQUADRIA DE CORRER - 2 FOLHAS	1,50	1,10	1,00
L - RELAÇÃO DE ESQUADRIAS - PORTAS					
Contagem	No.	DESCRIÇÃO	L	H	
31	9	FDE_SO_Soleiras1		0,13	0,02
2	156	Porta de Abrir - 01 folha Veneziana		0,90	2,10
8	157	FDE_PM_PortaBoxe		0,59	1,50
19	158	FDE_PF15_PF16_PF17_PortaemChapadeFerro		0,80	2,11
3	159	FDE_PF15_PF16_PF17_PortaemChapadeFerro		0,70	2,11
9	161	FDE_PF15_PF16_PF17_PortaemChapadeFerro		0,90	
2	163	FDE_PT34_PT35_Portão_UsoExterno_GratiEletofundido_2Folhas		3,00	2,35

REV.: | REV. DATA: | ELABORADO: | VERIFICADO: | PROPÓSITO DA EMISSÃO:

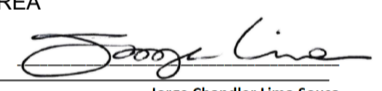
<div><div>EDUCAÇÃO</div><div>Secretaria de Estado da Educação / SEDUC</div></div> <div><div>Piauí</div><div>GOVERNO DO ESTADO</div></div>	
PROJET O:	UE MALAQUIAS RIBEIRO DAMASCENO
PROJETO TIPO: PROJETO DE INFRAESTRUTURA EDUCACIONAL	
PROPRIETÁRI O:	NOME DO PROPRIETÁRIO CPF.:
AUTOR DO PROJETO:	ARQUITETO / ENGENHEIRO CAU / CREA
RESPONSÁVEL TÉCNICO:	 ARQUITETO / ENGENHEIRO CAU / CREA <small>Arquiteto e Urbanista CAU 83.648/0</small>
APROVAÇÕES :	
OBSERVAÇÃO S:	
COORDENAÇÃO: FADEX - Fundação Cultural e de Fomento à Pesquisa, Ensino, Extensão e Inovação	
RESPONSÁVEL Jorge Lima	
PROPRIETÁRI FADEX	
ENDEREÇO AVENIDA DEPUTADO WALDEMAR MACEDO, SN PREDIO. CENTRO. 64778-000 São Lourenço do Piauí - PI.	
BIM MANAGER: Jorge Lima	
DESENHIST Kelly Carvalho Pacheco	
REVISÃO :	
DATA 24/07/2021	
ESCALA 1 : 100	
FORMATO A1 (841 x 594)	
CONTEÚDO UE MALAQUIAS RIBEIRO DAMASCENO	

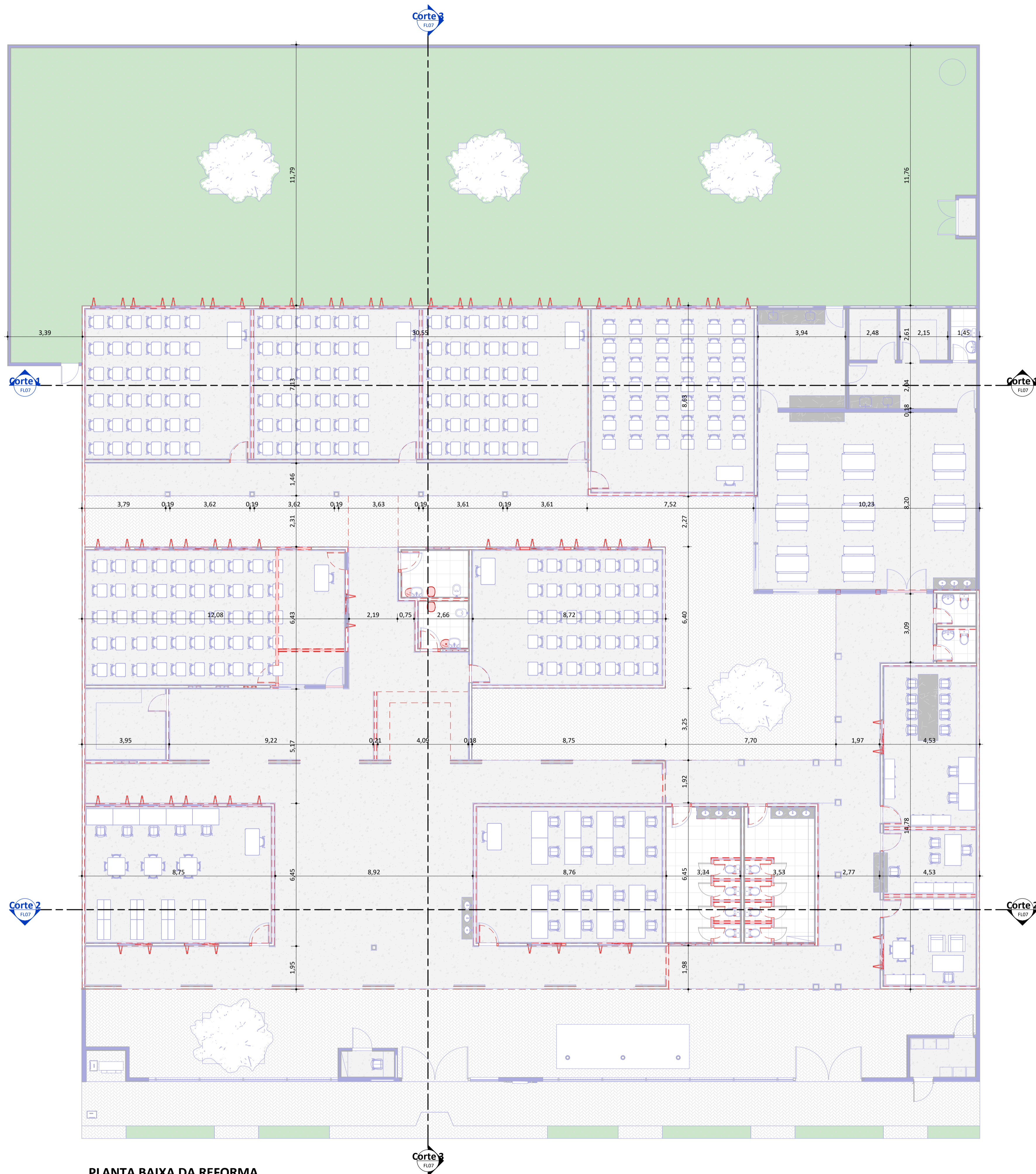

PLANTA BAIXA DA REFORMA  
(CONSTRUIR/DEMOLIR)  
ESC: 1 : 100

- LEGENDA
- DEMOLIR
  - CONSTRUIR

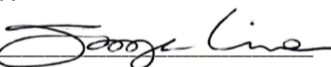
REV.:				REV. DATA:	ELABORADO:	VERIFICADO:	PROPÓSITO DA EMISSÃO:
				<div>EDUCAÇÃO</div> <div>Secretaria de Estado da Educação / SEDUC</div> <div><div>Piauí</div>GOVERNO DO ESTADO</div>			
PROJET O:				UE MALAQUIAS RIBEIRO DAMASCENO			
PROJETO TIPO: PROJETO DE INFRAESTRUTURA EDUCACIONAL							
PROPRIETÁRIO O:				<div>NOME DO PROPRIETÁRIO</div> <div>CPF.:</div>			
AUTOR DO PROJETO:				<div>ARQUITETO / ENGENHEIRO CAU / CREA</div>			
RESPONSÁVEL TÉCNICO:				<div><div>ARQUITETO / ENGENHEIRO CAU / CREA</div><div>Jorge Chander Lima Sousa</div><div>Arquiteto e Urbanista</div><div>CAU 33.628/07-0</div></div>			
APROVAÇÕES							
:							
OBSERVAÇÃO							
S:							
COORDENAÇÃO:							
FADEX - Fundação Cultural e de Fomento à Pesquisa, Ensino, Extensão e Inovação							
RESPONSÁVEL							
Jorge Lima							
PROPRIETÁRIO							
FADEX							
ENDEREÇO							
AVENIDA DEPUTADO WALDEMAR MACEDO, SN PREDIO. CENTRO. 64778-000							
São Lourenço do Piauí - PI.							
BIM MANAGER:							
Jorge Lima							
DESENHIST							
Autor							
REVISÃO							
:							
DATA							
03/06/21							
ESCALA							
1 : 100							
FORMATO							
A1 (841 x 594)							
CONTEÚDO							
UE MALAQUIAS RIBEIRO DAMASCENO							

03

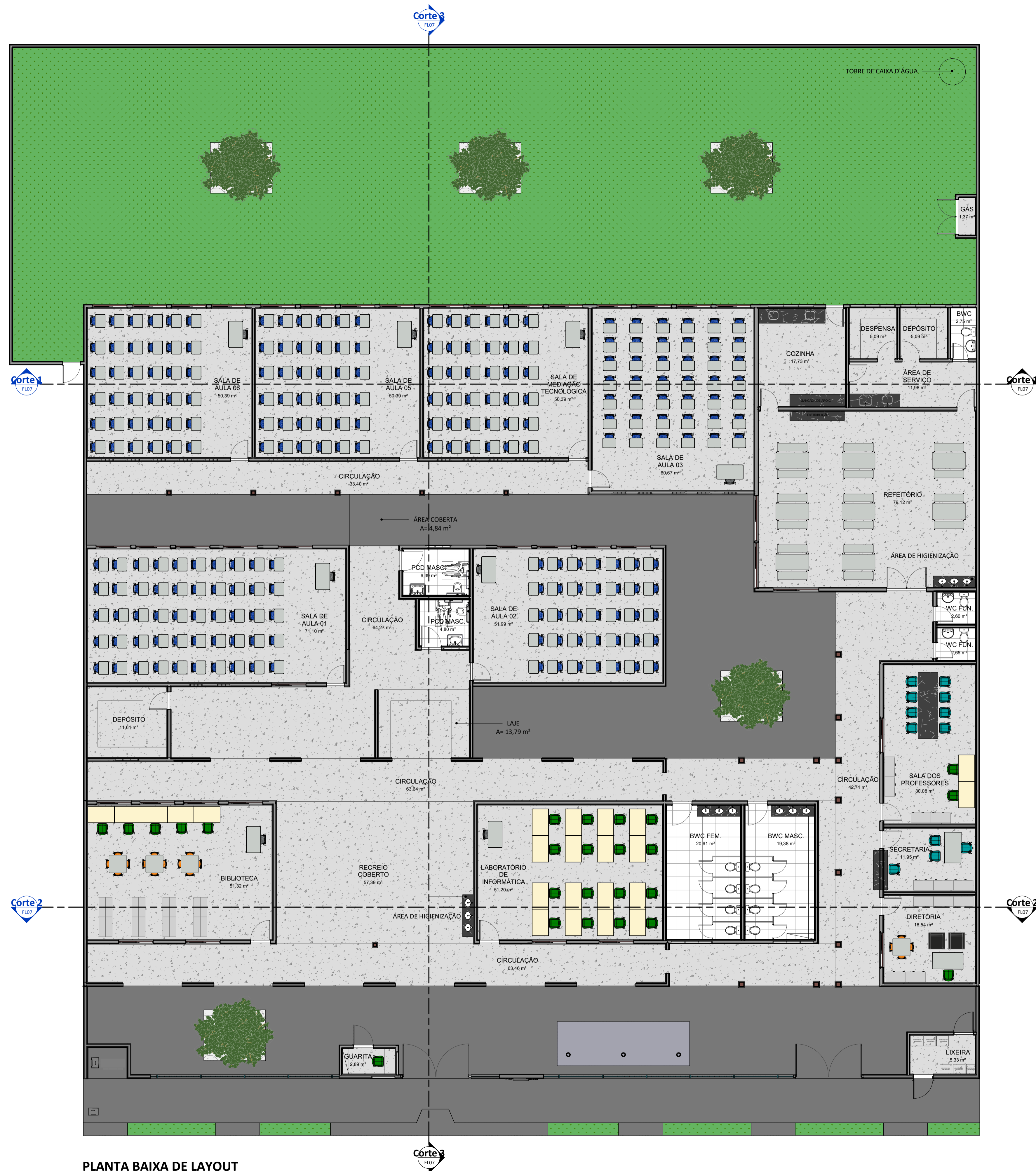
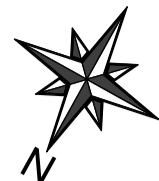

PLANTA BAIXA DE LAYOUT  
ESC: 1 : 100

L - RELAÇÃO DE ESQUADRIAS - JANELAS					
Contagem	No.	DESCRIÇÃO	L	H	PEITORIL
2	EF72	JANELA COM ESQUADRIA DE CORRER - 2 FOLHAS	1,00	0,60	1,60
3	EF73	JANELA COM ESQUADRIA MAXIMAR - 3 FOLHAS	1,00	0,50	
22	EF75	JANELA COM ESQUADRIA MAXIMAR - 3 FOLHAS	0,50	0,50	1,60
2	EF77	JANELA COM ESQUADRIA MAXIMAR - 3 FOLHAS	1,80	0,50	2,10
3	EF79	JANELA COM ESQUADRIA MAXIMAR - 3 FOLHAS	2,00	0,60	1,60
1	EF80	JANELA COM ESQUADRIA MAXIMAR - 3 FOLHAS	1,00	0,60	1,60
34	EF81	JANELA COM ESQUADRIA DE CORRER - 2 FOLHAS	1,50	1,10	1,00
2	EF82	JANELA COM ESQUADRIA DE CORRER - 2 FOLHAS	1,50	1,10	1,00
3	EF83	JANELA COM ESQUADRIA DE CORRER - 2 FOLHAS	2,00	1,10	1,00

L - RELAÇÃO DE ESQUADRIAS - PORTAS				
Contagem	No.	DESCRIÇÃO	L	H
31	9	FDE_SO_Soleiras1	0,13	0,02
2	156	Porta de Abri - 01 folha Veneziana	0,90	2,10
8	157	FDE_PM_PortaBove	0,59	1,50
19	158	FDE_PF15_PF16_PF17_PortaemChapadeFerro	0,80	2,11
3	159	FDE_PF15_PF16_PF17_PortaemChapadeFerro	0,70	2,11
9	161	FDE_PF15_PF16_PF17_PortaemChapadeFerro	0,90	2,11
2	163	FDE_PT34_PT35_Portão_UsosExterno_GratiEletofundo_2Folhas	3,00	2,35

REV.: | REV. DATA: | ELABORADO: | VERIFICADO: | PROPÓSITO DA EMISSÃO:

**EDUCAÇÃO**  
Secretaria de Estado  
da Educação / SEDUC

  
**Piauí**  
GOVERNO DO ESTADO

PROJET O: **UE MALAQUIAS RIBEIRO DAMASCENO**

PROJETO TIPO: PROJETO DE INFRAESTRUTURA EDUCACIONAL

PROPRIETÁRI O: \_\_\_\_\_  
NOME DO PROPRIETÁRIO  
CPF.: \_\_\_\_\_

AUTOR DO PROJETO: \_\_\_\_\_  
ARQUITETO / ENGENHEIRO  
CAU / CREA

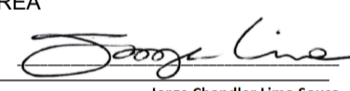
RESPONSÁVEL TÉCNICO:   
ARQUITETO / ENGENHEIRO  
CAU / CREA  
Jorge Chander Lima Sousa  
Arquiteto e Urbanista  
CAU 8342487-0

APROVAÇÕES : \_\_\_\_\_

OBSERVAÇÃO S: \_\_\_\_\_

COORDENAÇÃO:  
FADEX - Fundação Cultural e de Fomento à Pesquisa, Ensino, Extensão e Inovação  
RESPONSÁVEL  
Jorge Lima  
PROPRIETÁRI  
FADEX  
ENDEREÇO  
AVENIDA DEPUTADO WALDEMAR MACEDO, SN PREDIO. CENTRO. 64778-000  
São Lourenço do Piauí - PI.

BIM MANAGER:  
Jorge Lima  
DESENHIST  
Kelly Carvalho Pacheco  
REVISÃO : \_\_\_\_\_  
DATA  
24/07/2021  
ESCALA  
1 : 100  
FORMATO  
A1 (841 x 594)

CONTEÚDO : UE MALAQUIAS RIBEIRO DAMASCENO

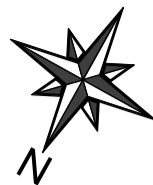

PLANTA BAIXA TÉCNICA

ESC: 1 : 100

L - RELAÇÃO DE ESQUADRIAS - JANELAS					
Contagem	No.	DESCRIÇÃO	L	H	PEITORIL
2	EF72	JANELA COM ESQUADRIA DE CORRER - 2 FOLHAS	1,00	0,60	1,60
3	EF73	JANELA COM ESQUADRIA MAXIMAR - 3 FOLHAS	1,00	0,50	
22	EF75	JANELA COM ESQUADRIA MAXIMAR - 3 FOLHAS	0,50	0,50	1,60
2	EF77	JANELA COM ESQUADRIA MAXIMAR - 3 FOLHAS	1,80	0,50	2,10
3	EF79	JANELA COM ESQUADRIA MAXIMAR - 3 FOLHAS	2,00	0,60	1,60
1	EF80	JANELA COM ESQUADRIA MAXIMAR - 3 FOLHAS	1,00	0,60	1,60
34	EF81	JANELA COM ESQUADRIA DE CORRER - 2 FOLHAS	1,50	1,10	1,00
2	EF82	JANELA COM ESQUADRIA DE CORRER - 2 FOLHAS	1,50	1,10	1,00
3	EF83	JANELA COM ESQUADRIA DE CORRER - 2 FOLHAS	2,00	1,10	1,00

L - RELAÇÃO DE ESQUADRIAS - PORTAS				
Contagem	No.	DESCRIÇÃO	L	H
31	9	FDE_SO_Soleiras1		0,13
2	156	Porta de Abrir - 01 folha Veneziana		0,90
8	157	FDE_PM_PortaBoxe		0,59
19	158	FDE_PF15_PF16_PF17_PortaemChapadeFerro		0,80
3	159	FDE_PF15_PF16_PF17_PortaemChapadeFerro		0,70
9	161	FDE_PF15_PF16_PF17_PortaemChapadeFerro		0,90
2	163	FDE_PT34_PT35_Portão_UsaExterno_GradilEletrofundido_2Folhas		3,00

REV.: REV. DATA: ELABORADO: VERIFICADO: PROPÓSITO DA EMISSÃO:



PROJET  
O: UE MALAQUIAS RIBEIRO  
DAMASCENO

PROJETO TIPO: PROJETO DE INFRAESTRUTURA  
EDUCACIONAL

PROPRIETÁRI  
O: NOME DO PROPRIETÁRIO  
CPF.:  
AUTOR DO PROJETO: ARQUITETO / ENGENHEIRO CAU / CREA  
RESPONSÁVEL TÉCNICO: Jorge Chander Lima Sousa  
ARQUITETO / ENGENHEIRO CAU / CREA

APROVAÇÕES  
:

OBSERVAÇÃO  
S:

COORDENAÇÃO:  
FADEX - Fundação Cultural e de Fomento à Pesquisa, Ensino, Extensão e Inovação

RESPONSÁVEL  
Jorge Lima

PROPRIETÁRI  
FADEX

ENDEREÇO  
AVENIDA DEPUTADO WALDEMAR MACEDO, SN PREDIO. CENTRO. 64778-000  
São Lourenço do Piauí - PI.

BIM MANAGER:  
Jorge Lima

DESENHIST  
Kelly Carvalho Pacheco

REVISÃO  
:

DATA  
24/07/2021

ESCALA  
1 : 100

FORMATO  
A1 (841 x 594)

CONTEÚDO  
UE MALAQUIAS RIBEIRO DAMASCENO

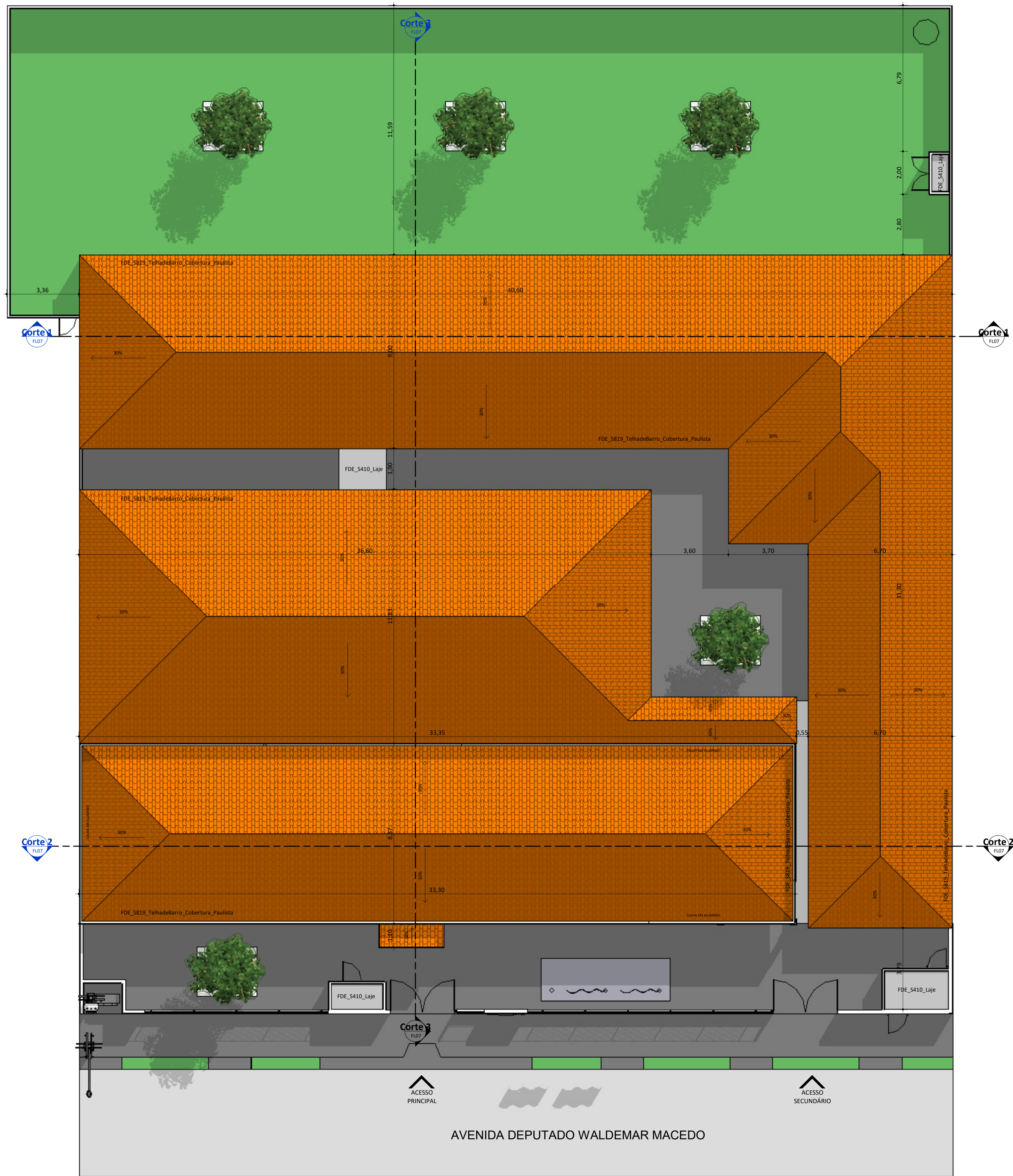
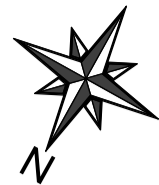

PLANTA DE COBERTURA  
ESC: 1 : 100

QUADRO DE ÁREAS	
DESCRIÇÃO	ÁREA (m²)
ÁREA DO TERRENO	3.115,10 m²
ÁREA TOTAL CONSTRUÍDA	966,05 m²
ÍNDICES	
TAXA DE OCUPAÇÃO	31 %
ÍNDICE DE APROVEITAMENTO	0,31

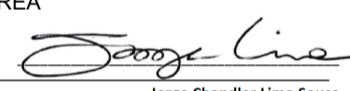
REV.:	REV. DATA:	ELABORADO:	VERIFICADO:	PROPÓSITO DA EMISSÃO:
		<div><div>EDUCAÇÃO</div><div>Secretaria de Estado da Educação / SEDUC</div></div> <div><div>Piauí</div><div>GOVERNO DO ESTADO</div></div>		
PROJET O:	UE MALAQUIAS RIBEIRO DAMASCENO			
PROJETO TIPO: PROJETO DE INFRAESTRUTURA EDUCACIONAL				
PROPRIETÁRIO:	<div>_____</div> <div>NOME DO PROPRIETÁRIO</div> <div>CPF.: _____</div>			
AUTOR DO PROJETO:	<div>_____</div> <div>ARQUITETO / ENGENHEIRO</div> <div>CAU / CREA _____</div>			
RESPONSÁVEL TÉCNICO:	<div></div> <div>ARQUITETO / ENGENHEIRO</div> <div>CAU / CREA _____</div> <div><small>Arquiteto e Urbanista</small></div> <div><small>CAU 834287-0</small></div>			
APROVAÇÕES				
:				
OBSERVAÇÃO				
S:				
COORDENAÇÃO: FADEX - Fundação Cultural e de Fomento à Pesquisa, Ensino, Extensão e Inovação				
RESPONSÁVEL Jorge Lima				
PROPRIETÁRIO FADEX				
ENDEREÇO AVENIDA DEPUTADO WALDEMAR MACEDO, SN PREDIO. CENTRO. 64778-000 São Lourenço do Piauí - PI.				
BIM MANAGER: Jorge Lima				
DESENHIST Kelly Carvalho Pacheco				
REVISÃO				
:				
DATA 24/07/2021				
ESCALA 1 : 100				
FORMATO A1 (841 x 594)				
CONTEÚDO UE MALAQUIAS RIBEIRO DAMASCENO				

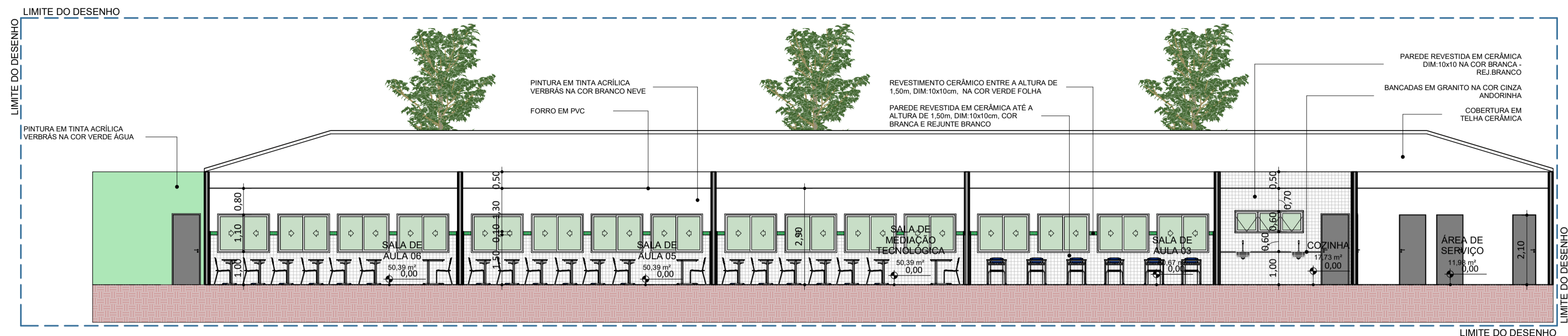

Corte 1  
ESC: 1 : 100

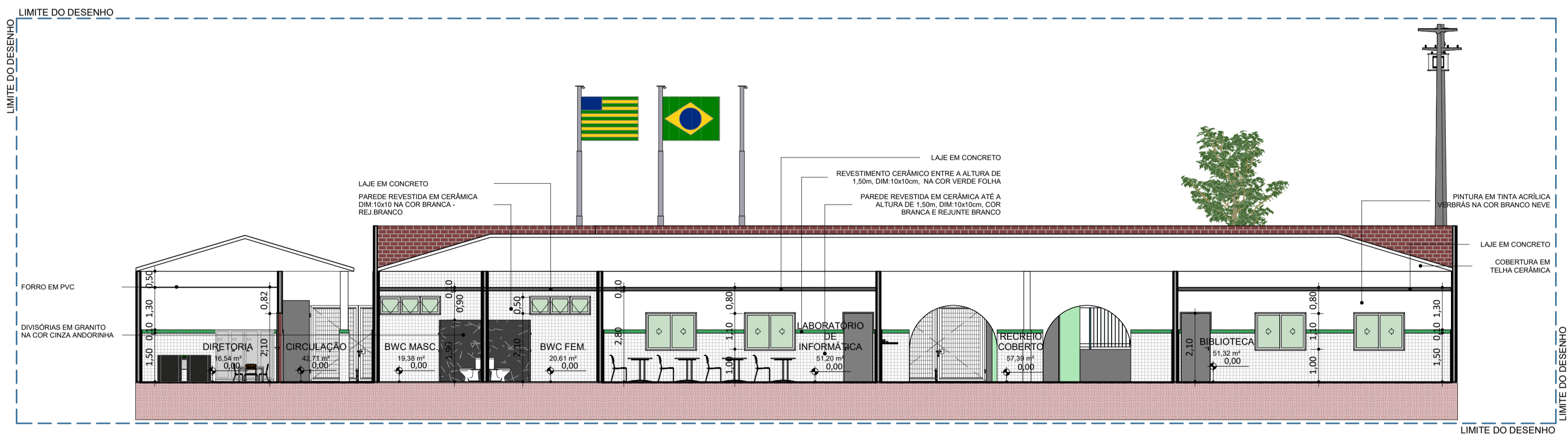

Corte 2  
ESC: 1 : 100

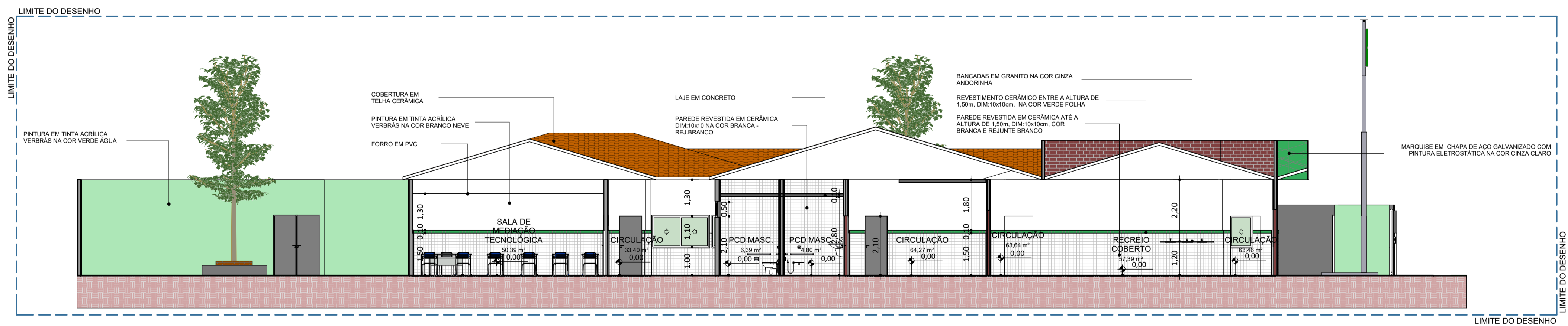

Corte 3  
ESC: 1 : 100

REV.: REV. DATA: ELABORADO: VERIFICADO: PROPÓSITO DA EMISSÃO:



PROJET O: UE MALAQUIAS RIBEIRO DAMASCENO

PROJETO TIPO: PROJETO DE INFRAESTRUTURA EDUCACIONAL

PROPRIETÁRI O: NOME DO PROPRIETÁRIO CPF.:  
AUTOR DO PROJETO: ARQUITETO / ENGENHEIRO CAU / CREA  
RESPONSÁVEL TÉCNICO: *Jorge Lima* ARQUITETO / ENGENHEIRO CAU / CREA  
Jorge Chandler Lima Sousa  
Arquiteto e Urbanista  
CAU 33.624/07-0

APROVAÇÕES :

OBSERVAÇÃO S:

COORDENAÇÃO:  
FADEX - Fundação Cultural e de Fomento à Pesquisa, Ensino, Extensão e Inovação  
RESPONSÁVEL  
Jorge Lima  
PROPRIETÁRI  
FADEX  
ENDEREÇO  
AVENIDA DEPUTADO WALDEMAR MACEDO, SN PREDIO. CENTRO. 64778-000  
São Lourenço do Piauí - PI.

BIM MANAGER:  
Jorge Lima  
DESENHIST  
Kelly Carvalho Pacheco  
REVISÃO  
:

DATA  
24/07/2021

ESCALA  
1 : 100

FORMATO  
A1 (841 x 594)

CONTEÚDO  
UE MALAQUIAS RIBEIRO DAMASCENO



REV.:	REV. DATA:	ELABORADO:	VERIFICADO:	PROPOSITO DA EMISSÃO:
				<div><div><div>EDUCAÇÃO</div><div>Secretaria de Estado da Educação / SEDUC</div></div><div><div>Piauí</div><div>GOVERNO DO ESTADO</div></div></div>
PROJET O: UE MALAQUIAS RIBEIRO DAMASCENO				
PROJETO TIPO: PROJETO DE INFRAESTRUTURA EDUCACIONAL				
PROPRIETÁRI O: _____				
NOME DO PROPRIETÁRIO CPF.:				
AUTOR DO PROJETO: _____				
ARQUITETO / ENGENHEIRO CAU / CREA				
RESPONSÁVEL TÉCNICO: _____				
Arquiteto e Urbanista Jorge Chandelier Lima Sousa CAU 454.607-0				
APROVAÇÕES : _____				
OBSERVAÇÕES S: _____				
COORDENAÇÃO: FADEX - Fundação Cultural e de Fomento à Pesquisa, Ensino, Extensão e Inovação				
RESPONSÁVEL Jorge Lima				
PROPRIETÁRIO FADEX				
ENDEREÇO AVENIDA DEPUTADO WALDEMAR MACEDO, SN PREDIO. CENTRO. 64778-000 São Lourenço do Piauí - PI.				
BIM MANAGER: Jorge Lima				
DESENHIST Kelyr Carvalho Pacheco				
REVISÃO :				
DATA 24/07/2021				
ESCALA : 1 : 100				
FORMATO A1 (841 x 594)				
CONTEÚDO : UE MALAQUIAS RIBEIRO DAMASCENO				

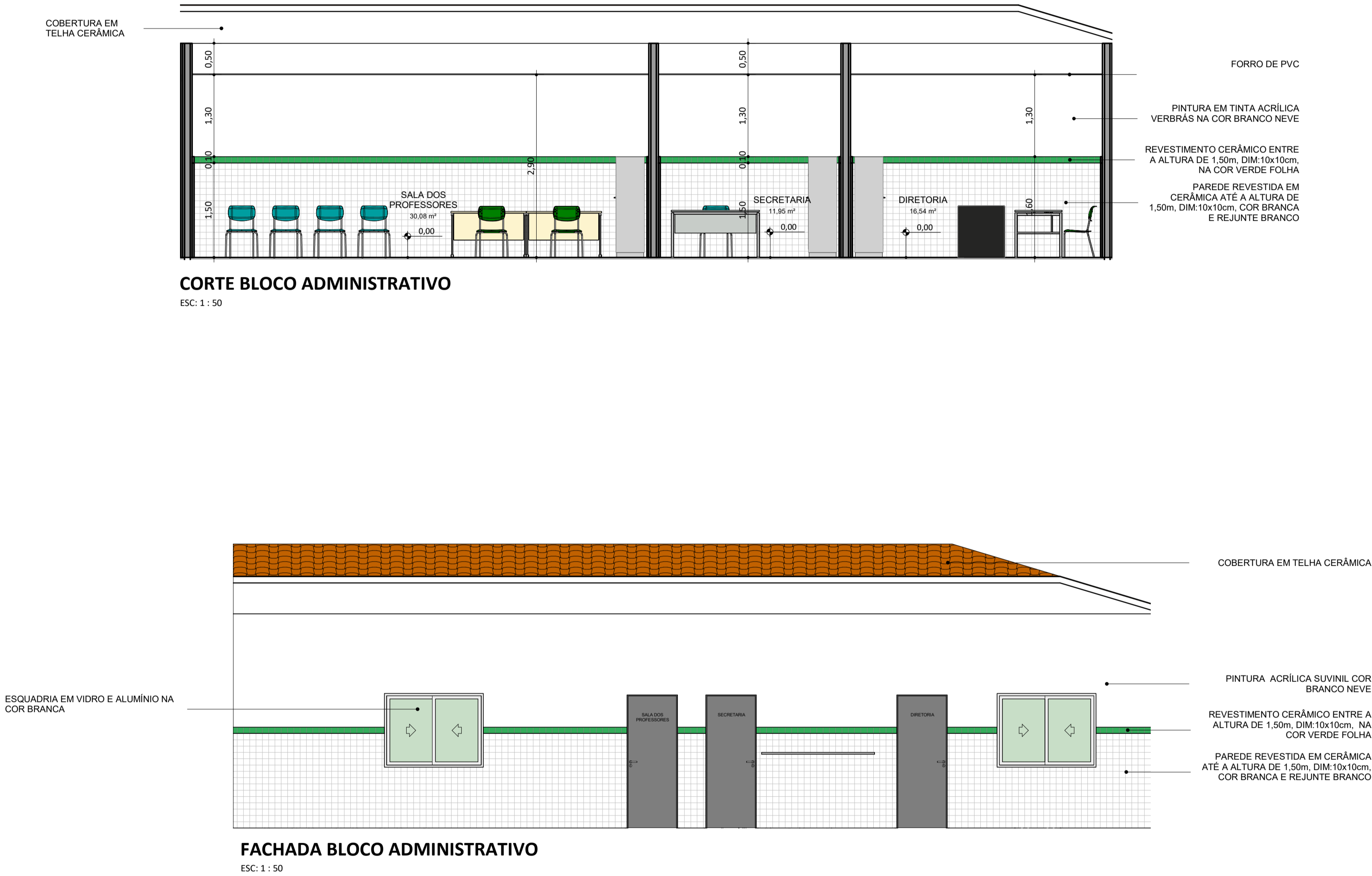
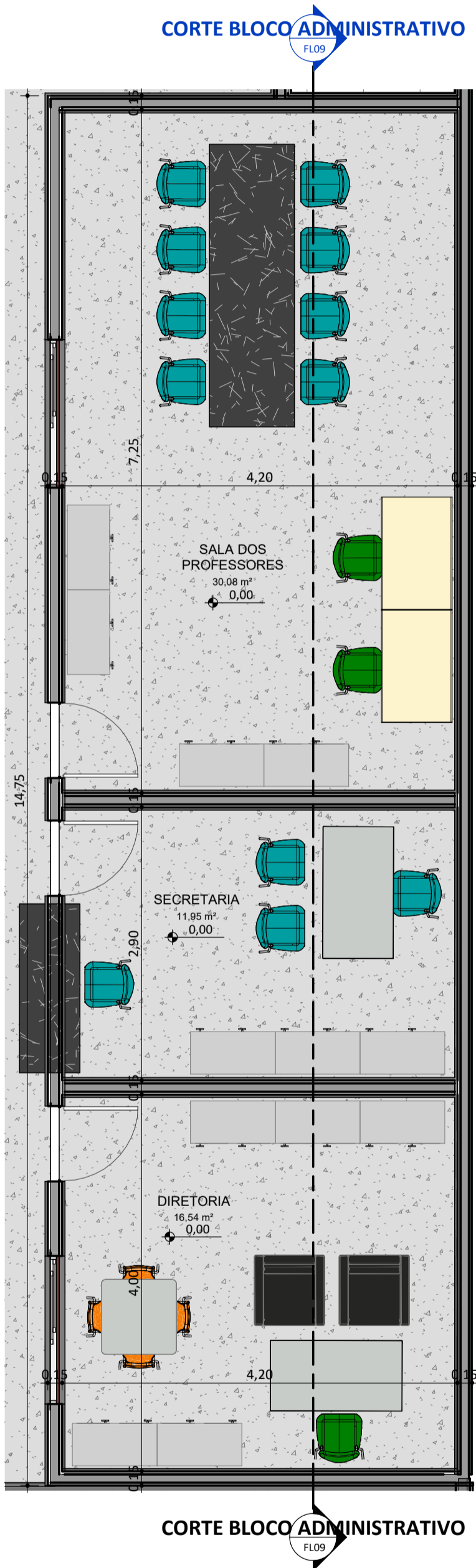

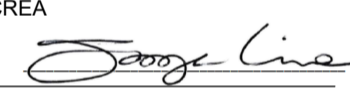
REV.:	REV. DATA:	ELABORADO:	VERIFICADO:	PROPÓSITO DA EMISSÃO:
<div><div>EDUCAÇÃO</div><div>Secretaria de Estado da Educação / SEDUC</div></div> <div><div>Piauí</div><div>GOVERNO DO ESTADO</div></div>				
PROJETO:	UE MALAQUIAS RIBEIRO DAMASCENO			
PROJETO TIPO: PROJETO DE INFRAESTRUTURA EDUCACIONAL				
PROPRIETÁRIO:				
O:	NOME DO PROPRIETÁRIO CPF.:			
AUTOR DO PROJETO:	ARQUITETO / ENGENHEIRO CAU / CREA			
RESPONSÁVEL TÉCNICO:	<div><div>Jorge Chander Lima Sousa</div><div>Arquiteto e Urbanista</div><div>CAU 03.04.807-0</div></div>			
APROVAÇÕES :				
OBSERVAÇÃO S:				
COORDENAÇÃO: FADEX - Fundação Cultural e de Fomento à Pesquisa, Ensino, Extensão e Inovação				
RESPONSÁVEL Jorge Lima				
PROPRIETÁRIO FADEX				
ENDEREÇO AVENIDA DEPUTADO WALDEMAR MACEDO, SN PREDIO. CENTRO. 64778-000 São Lourenço do Piauí - PI.				
BIM MANAGER: Jorge Lima				
DESENHIST Kelry Carvalho Pacheco				
REVISÃO :				
DATA 24/07/2021				
ESCALA 1 : 50				
FORMATO A1 (841 x 594)				
CONTEÚDO : UE MALAQUIAS RIBEIRO DAMASCENO				

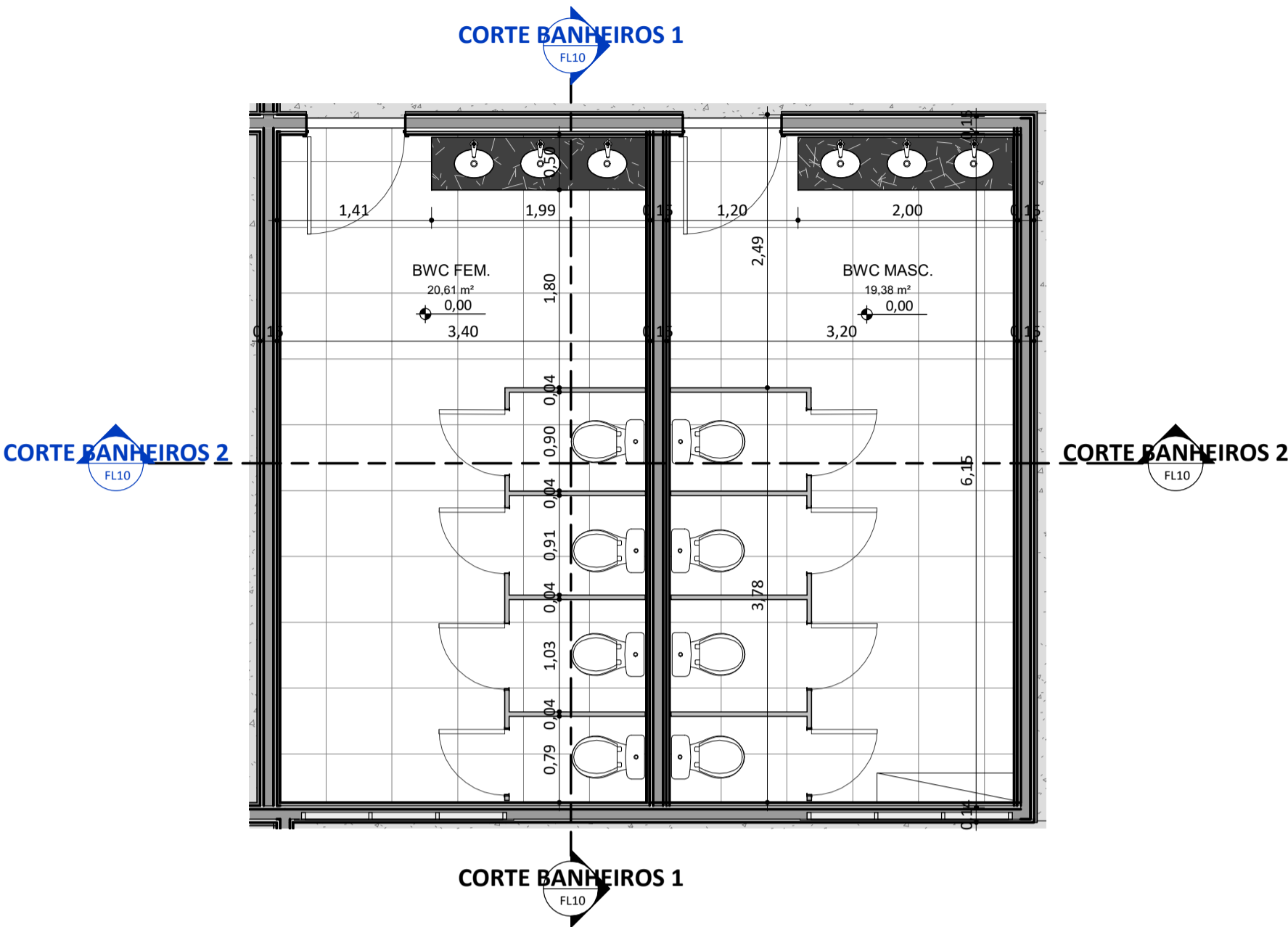

PLANTA BAIXA - BANHEIROS 1  
ESC: 1 : 50

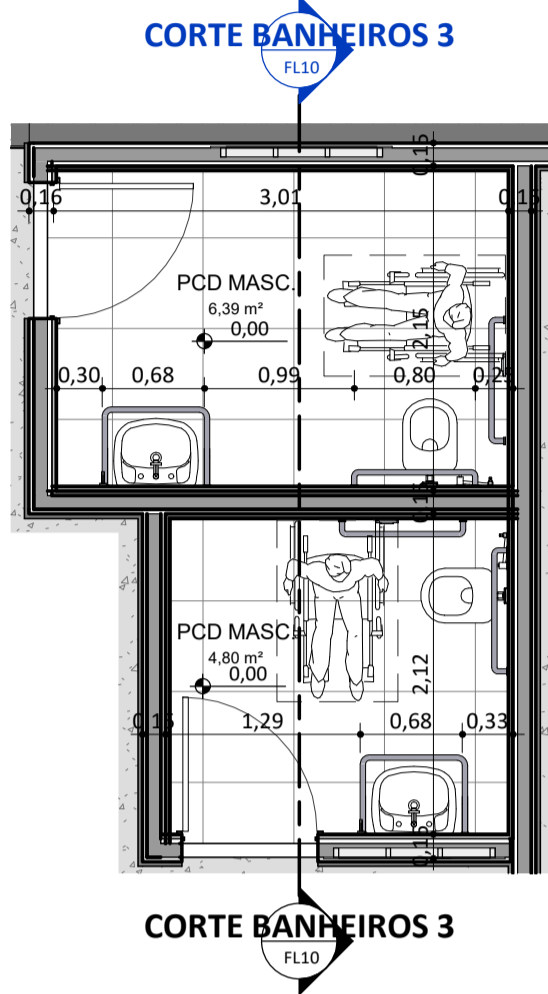

PLANTA BAIXA - BANHEIROS 2  
ESC: 1 : 50

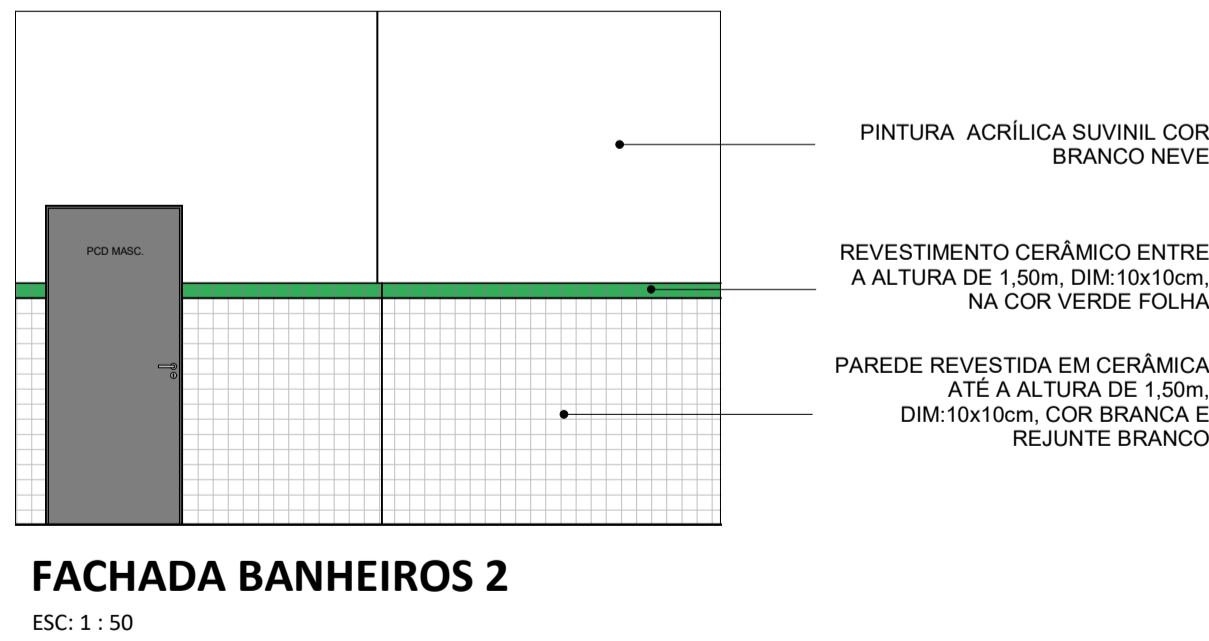
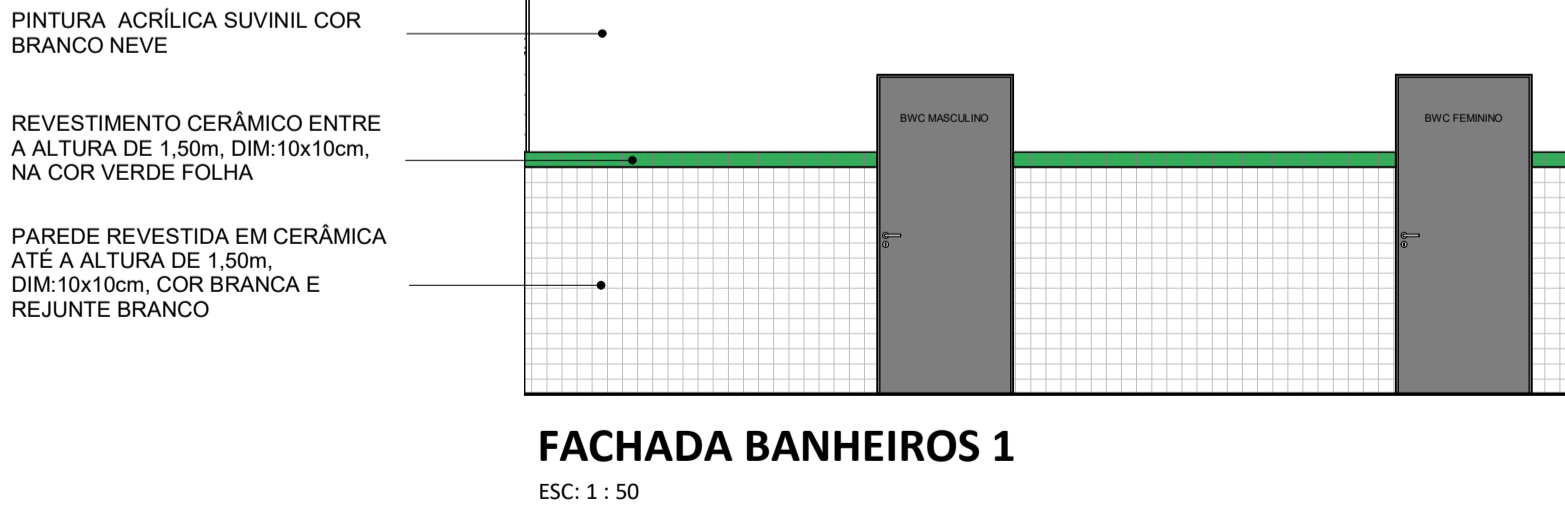
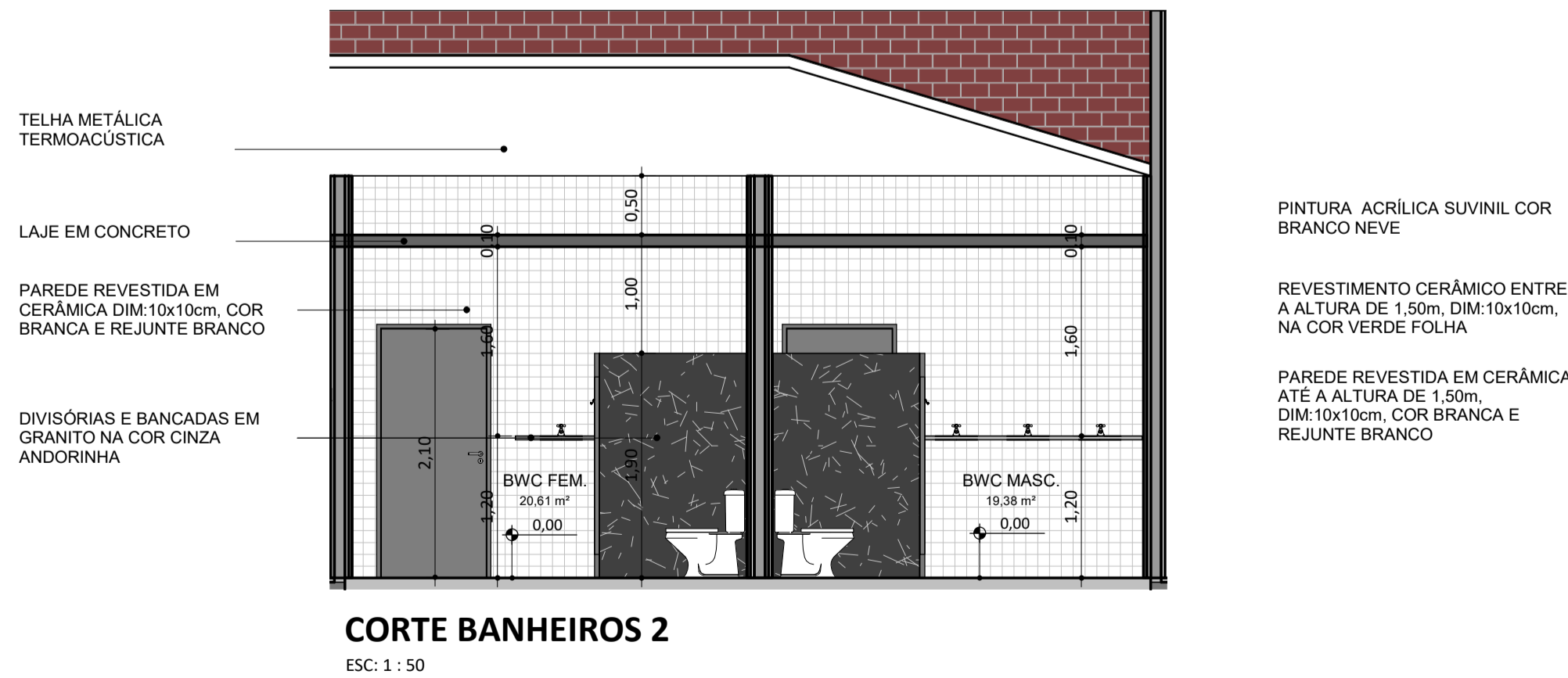
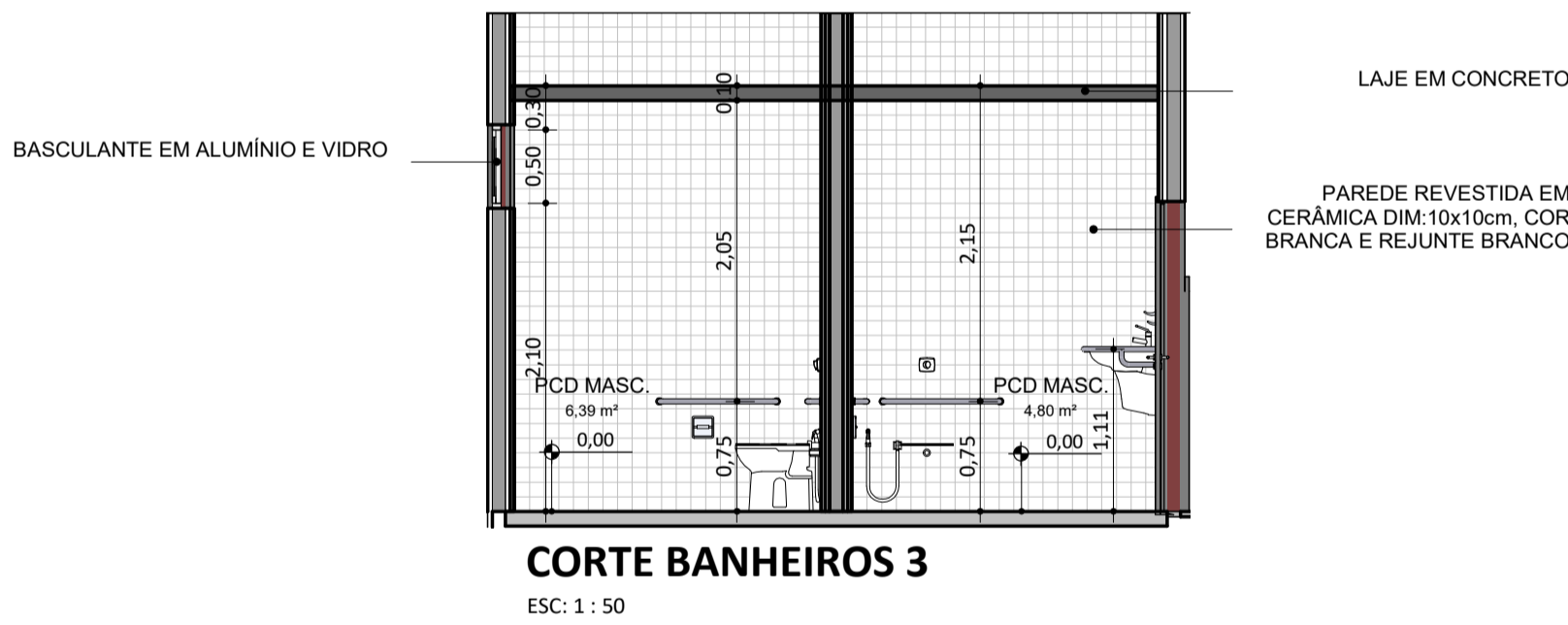
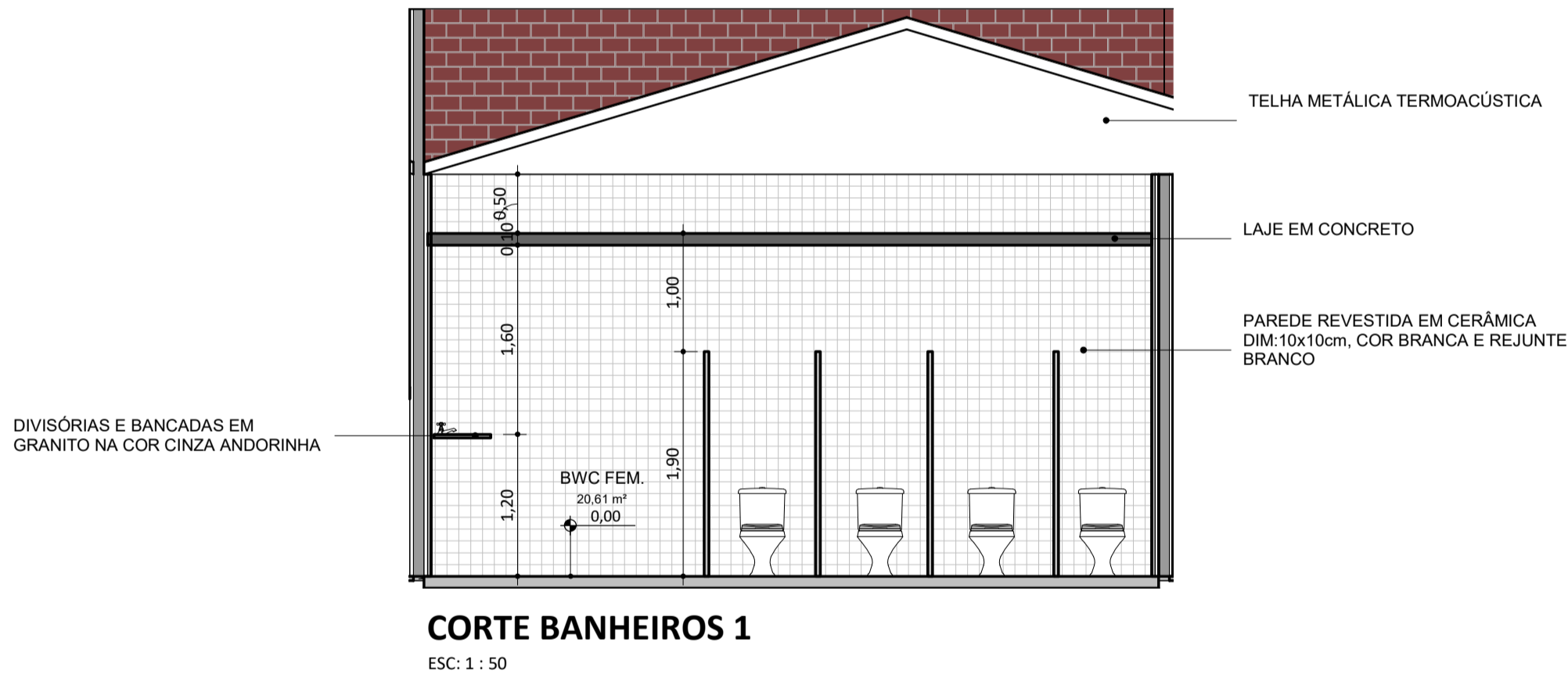

REV.: REV. DATA: ELABORADO: VERIFICADO: PROPÓSITO DA EMISSÃO:



PROJET  
O: UE MALAQUIAS RIBEIRO  
DAMASCENO

PROJETO TIPO: PROJETO DE INFRAESTRUTURA  
EDUCACIONAL

PROPRIETÁRI  
O: \_\_\_\_\_  
NOME DO  
PROPRIETÁRIO  
CPF.: \_\_\_\_\_  
AUTOR DO  
PROJETO: \_\_\_\_\_  
ARQUITETO /  
ENGENHEIRO  
CAU / CREA  
RESPONSÁVEL  
TÉCNICO: \_\_\_\_\_  
ARQUITETO /  
ENGENHEIRO  
CAU / CREA  
Jorge Chandler Lima Sousa  
Arquiteto e Urbanista  
CAU 334687-0

APROVAÇÕES  
:

OBSERVAÇÃO  
S:

COORDENAÇÃO:  
FADEX - Fundação Cultural e de Fomento à Pesquisa, Ensino,  
Extensão e Inovação  
RESPONSÁVEL  
Jorge Lima  
PROPRIETÁRI  
FADEX  
ENDEREÇO  
AVENIDA DEPUTADO WALDEMAR MACEDO, SN PREDIO. CENTRO. 64778-000  
São Lourenço do Piauí - PI.

BIM MANAGER:  
Jorge Lima  
DESENHIST  
Kelly Carvalho Pacheco

REVISÃO  
:

DATA  
24/07/2021

ESCALA  
1 : 50

FORMATO  
A1 (841 x 594)

CONTEÚDO  
UE MALAQUIAS RIBEIRO DAMASCENO

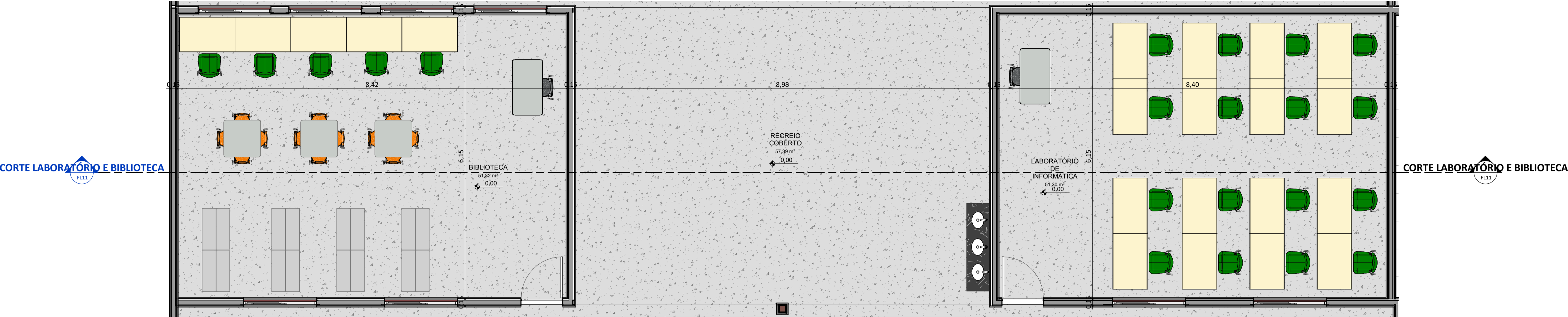

PLANTA BAIXA - LABORATÓRIO E BIBLIOTECA  
ESC: 1 : 50

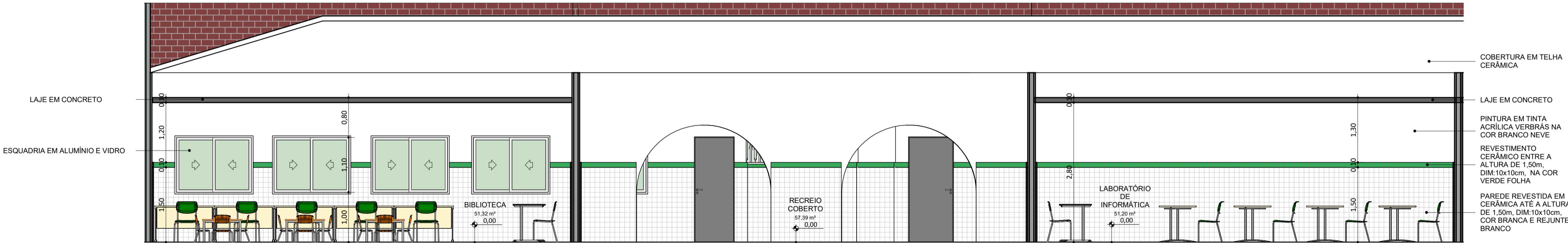

CORTE LABORATÓRIO E BIBLIOTECA  
ESC: 1 : 50

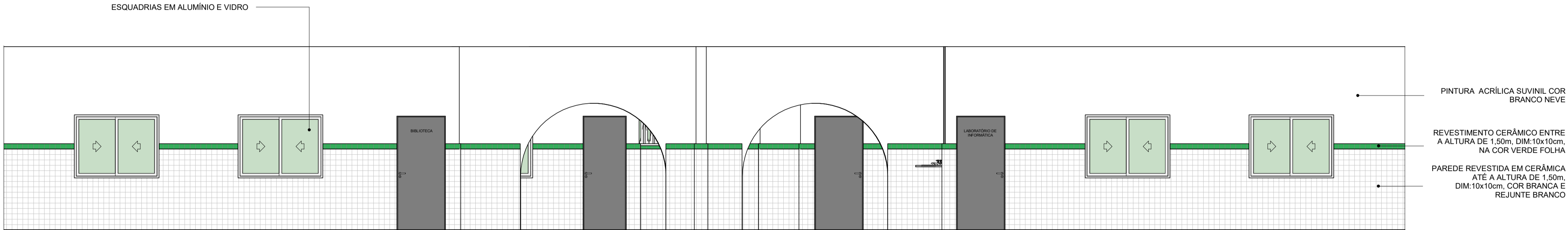

FACHADA LABORATÓRIO E BIBLIOTECA  
ESC: 1 : 50

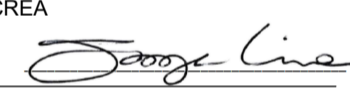
REV.:   REV. DATA:   ELABORADO:   VERIFICADO:   PROPOSITO DA EMISSÃO:				<div><div>EDUCAÇÃO</div><div>Secretaria de Estado da Educação / SEDUC</div></div> <div><div>Piauí</div><div>GOVERNO DO ESTADO</div></div>	
PROJET O:		UE MALAQUIAS RIBEIRO DAMASCENO			
PROJETO TIPO: PROJETO DE INFRAESTRUTURA EDUCACIONAL					
PROPRIETÁRI O:		<div></div> <div>NOME DO PROPRIETÁRIO CPF.:</div>			
AUTOR DO PROJETO:		<div></div> <div>ARQUITETO / ENGENHEIRO CAU / CREA</div>			
RESPONSÁVEL TÉCNICO:		<div></div> <div>ARQUITETO / ENGENHEIRO CAU / CREA</div> <div>Jorge Chandler Lima Sousa</div> <div>Arquiteto e Urbanista</div> <div>CAU 0342857-0</div>			
APROVAÇÕES :					
OBSERVAÇÕES:					
COORDENAÇÃO: FADEX - Fundação Cultural e de Fomento à Pesquisa, Ensino, Extensão e Inovação					
RESPONSÁVEL		Jorge Lima			
PROPRIETÁRI		FADEX			
ENDEREÇO AVENIDA DEPUTADO WALDEMAR MACEDO, SN PREDIO. CENTRO. 64778-000 São Lourenço do Piauí - PI.					
BIM MANAGER: Jorge Lima					
DESENHIST Kelly Carvalho Pacheco					
REVISÃO :					
DATA		24/07/2021			
ESCALA		: 1 : 50			
FORMATO		A1 (841 x 594)			
CONTEÚDO		UE MALAQUIAS RIBEIRO DAMASCENO			

CORTE SALAS DE AULA E SALA DE MEDIAÇÃO TECNOLÓGICA

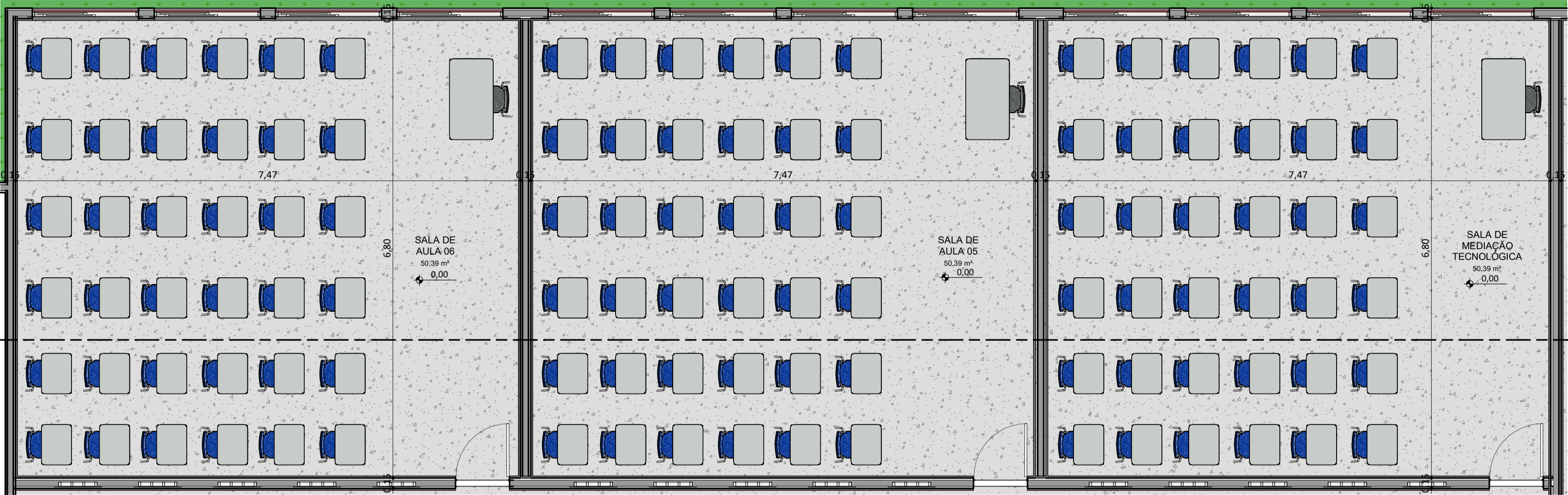

CORTE SALAS DE AULA E SALA DE MEDIAÇÃO TECNOLÓGICA

PLANTA BAIXA - SALAS DE AULA E SALA DE MEDIAÇÃO TECNOLÓGICA  
ESC: 1 : 50

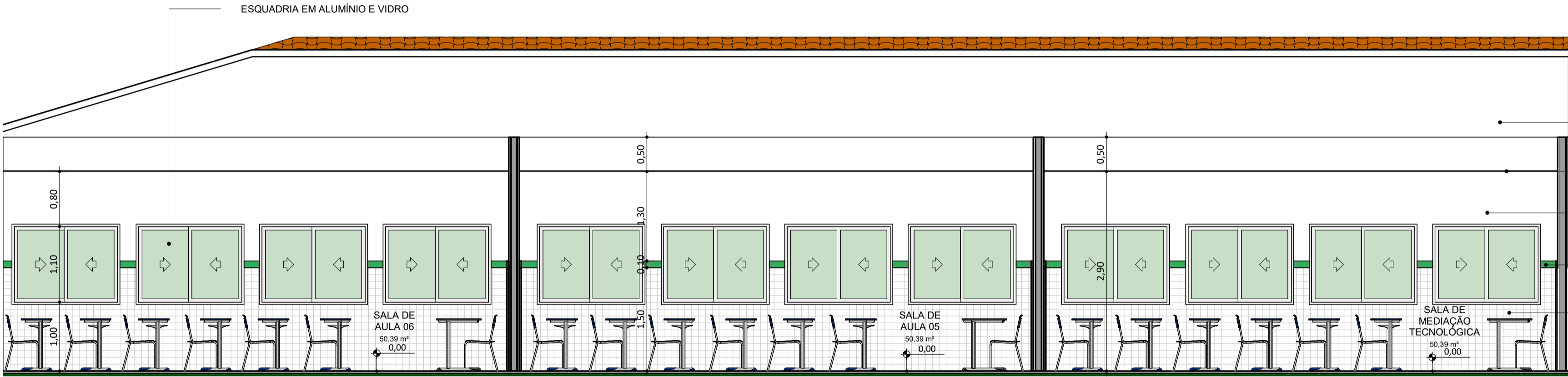

COBERTURA EM TELHA CERÂMICA  
FORRO EM PVC  
PINTURA EM TINTA ACRÍLICA VERBRAS NA COR BRANCO NEVE  
REVESTIMENTO CERÂMICO ENTRE A ALTURA DE 1,50m, DIM:10x10cm, NA COR VERDE FOLHA  
PAREDE REVESTIDA EM CERÂMICA ATÉ A ALTURA DE 1,50m, DIM:10x10cm, COR BRANCA E REJUNTE BRANCO

CORTE SALAS DE AULA E SALA DE MEDIAÇÃO TECNOLÓGICA  
ESC: 1 : 50

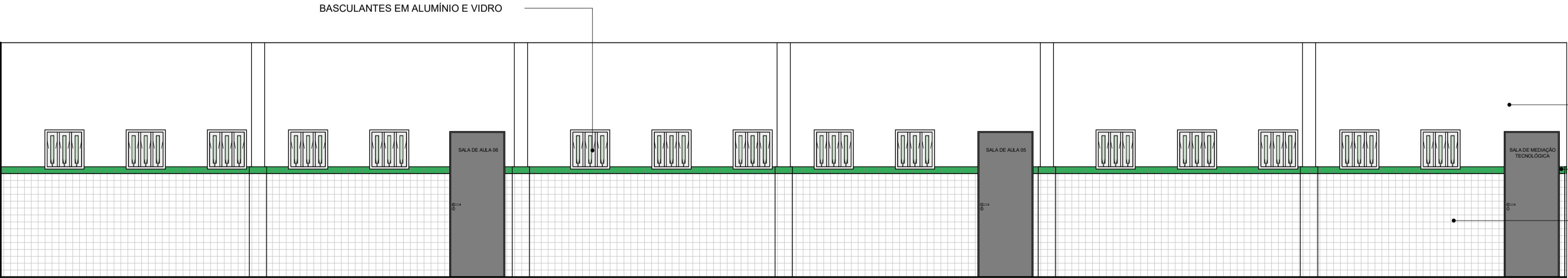

PINTURA ACRÍLICA SUVINIL COR BRANCO NEVE  
REVESTIMENTO CERÂMICO ENTRE A ALTURA DE 1,50m, DIM:10x10cm, NA COR VERDE FOLHA  
PAREDE REVESTIDA EM CERÂMICA ATÉ A ALTURA DE 1,50m, DIM:10x10cm, COR BRANCA E REJUNTE BRANCO

FACHADA SALAS DE AULA E SALA DE MEDIAÇÃO TECNOLÓGICA  
ESC: 1 : 50

REV.:	REV. DATA:	ELABORADO:	VERIFICADO:	PROPOSITO DA EMISSÃO:
PROJET O:	UE MALAQUIAS RIBEIRO DAMASCENO			
PROJETO TIPO:	PROJETO DE INFRAESTRUTURA EDUCACIONAL			
PROPRIETÁRI O:	NOME DO PROPRIETÁRIO CPF.:			
AUTOR DO PROJETO:	ARQUITETO / ENGENHEIRO CAU / CREA			
RESPONSÁVEL TÉCNICO:	ARQUITETO / ENGENHEIRO CAU / CREA			
APROVAÇÕES :				
OBSERVAÇÃO S:				
COORDENAÇÃO:	FADEX - Fundação Cultural e de Fomento à Pesquisa, Ensino, Extensão e Inovação			
RESPONSÁVEL	Jorge Lima			
PROPRIETÁRI	FADEX			
ENDEREÇO	AVENIDA DEPUTADO WALDEMAR MACEDO, SN PREDIO. CENTRO. 64778-000 São Lourenço do Piauí - PI.			
BIM MANAGER:	Jorge Lima			
DESENHIST	Kelly Carvalho Pacheco			
REVISÃO :				
DATA	24/07/2021			
ESCALA	1 : 50			
FORMATO	A1 (841 x 594)			
CONTEÚDO	UE MALAQUIAS RIBEIRO DAMASCENO			

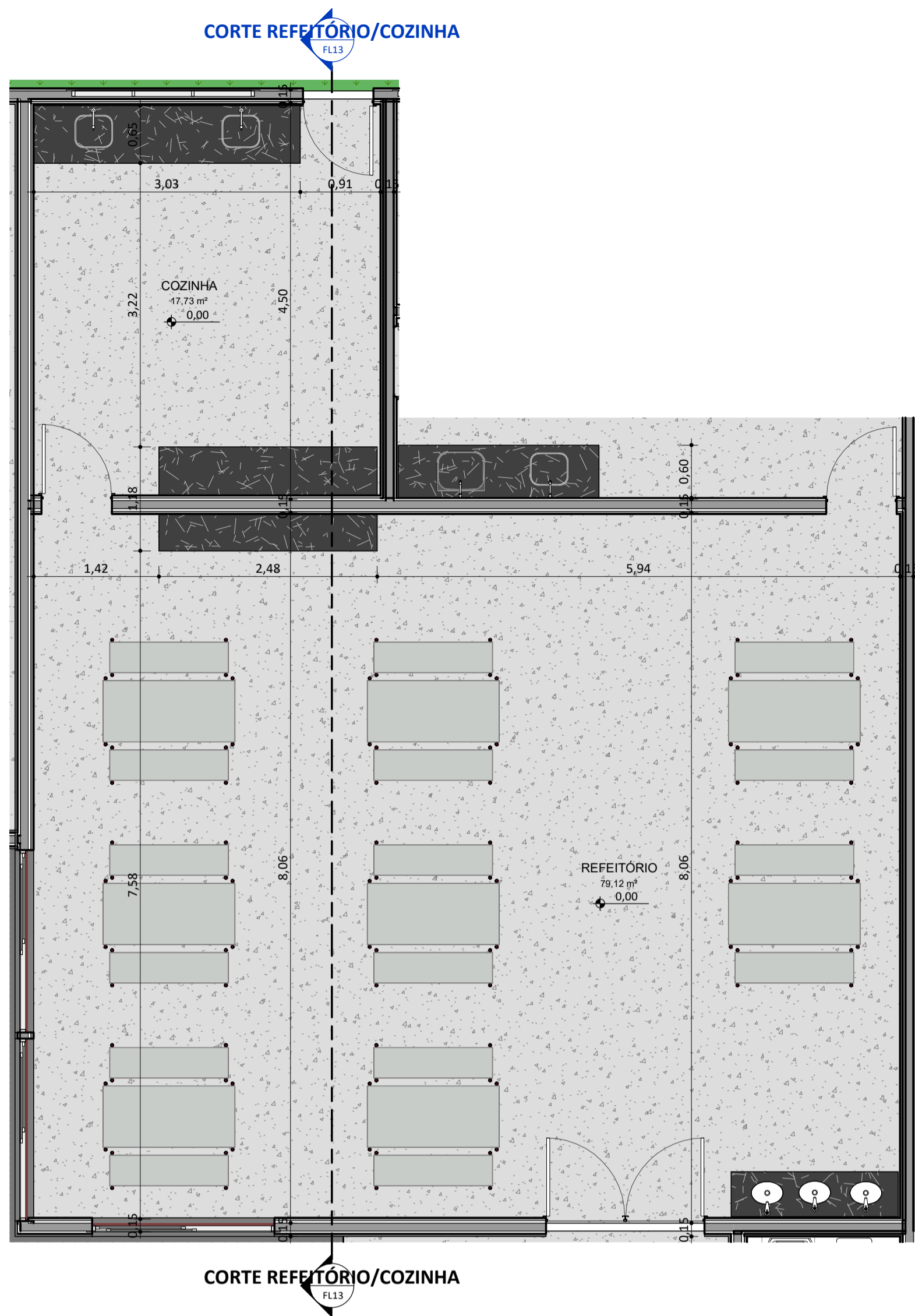

PLANTA BAIXA - REFEITÓRIO/COZINHA

ESC: 1 : 50

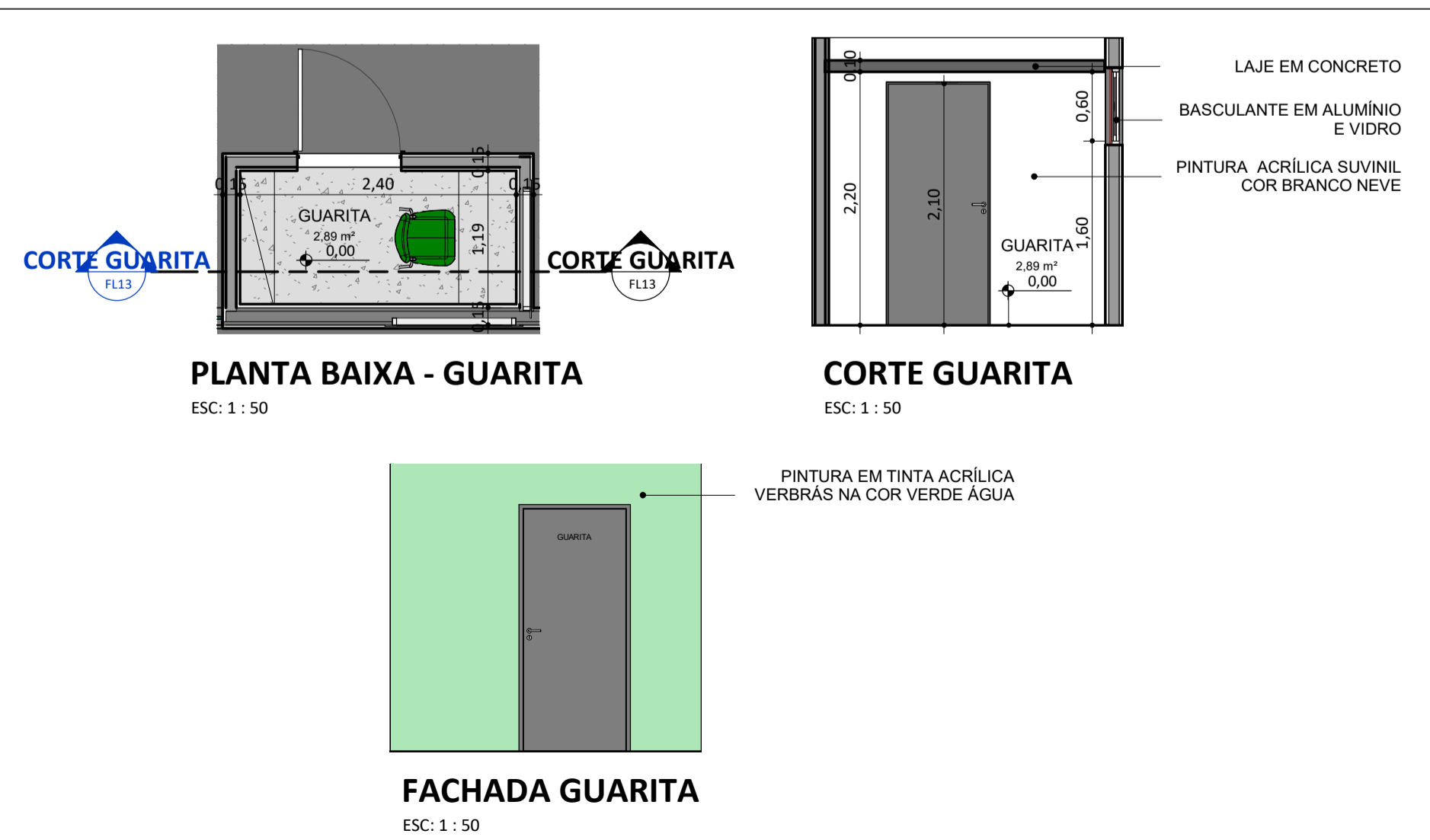
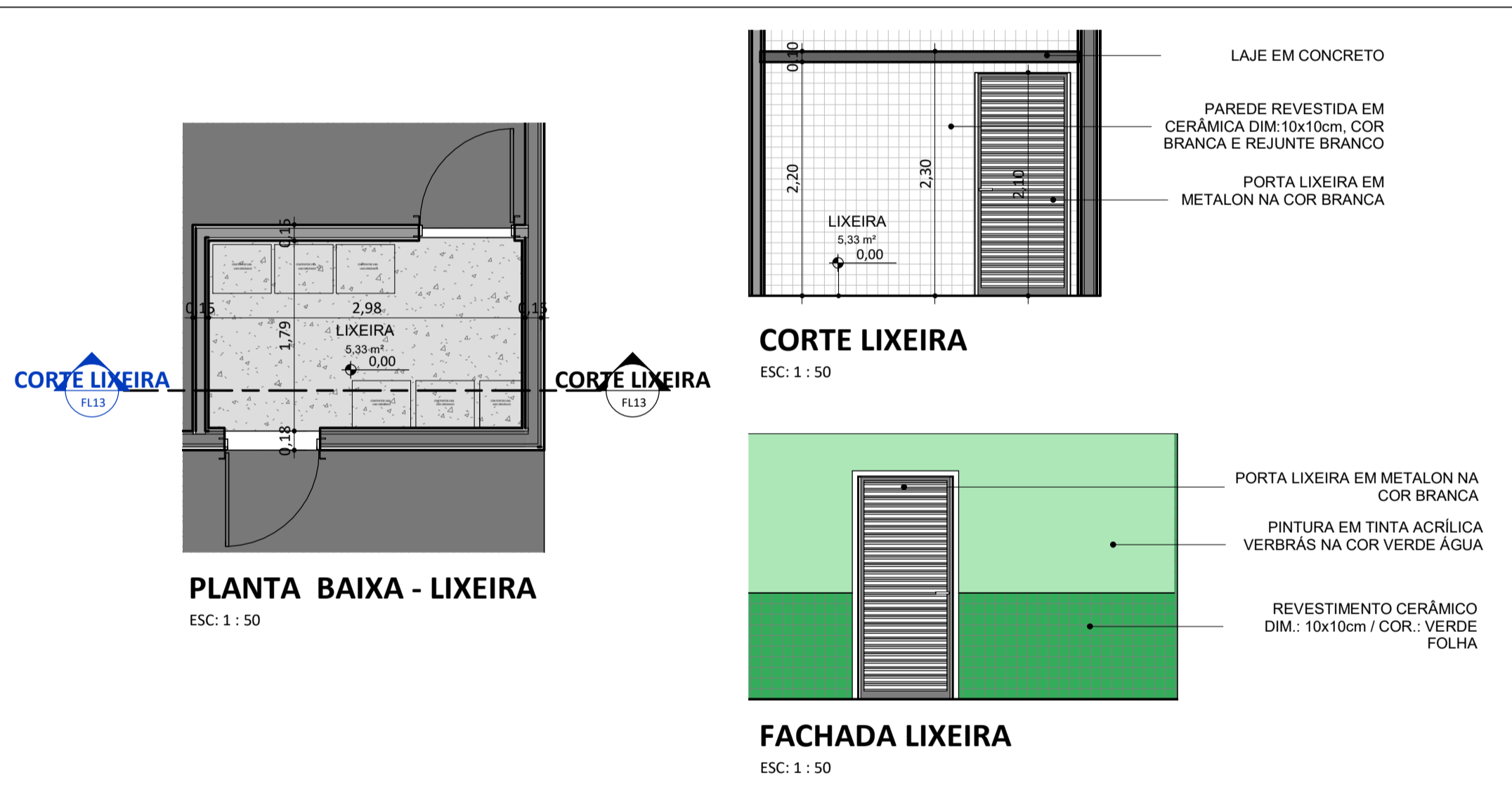
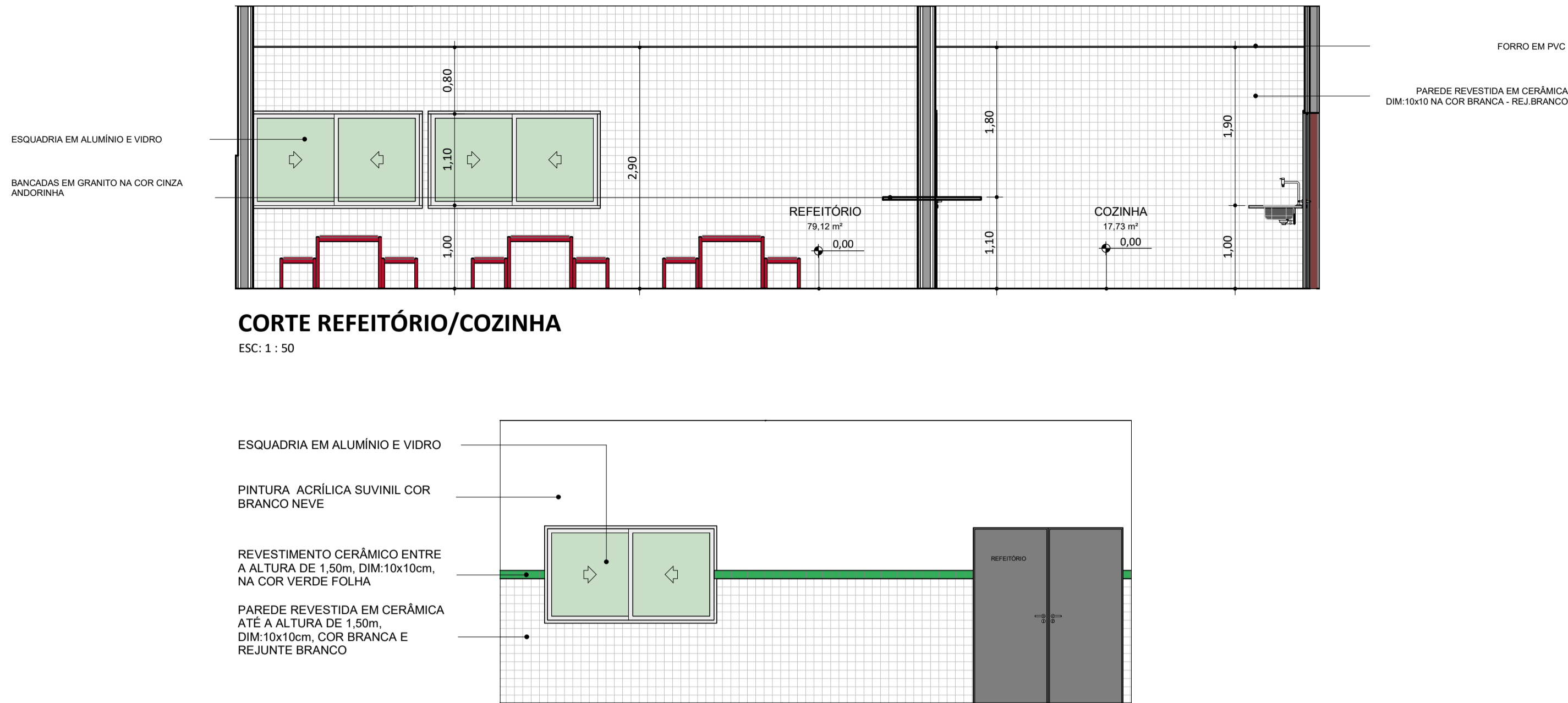
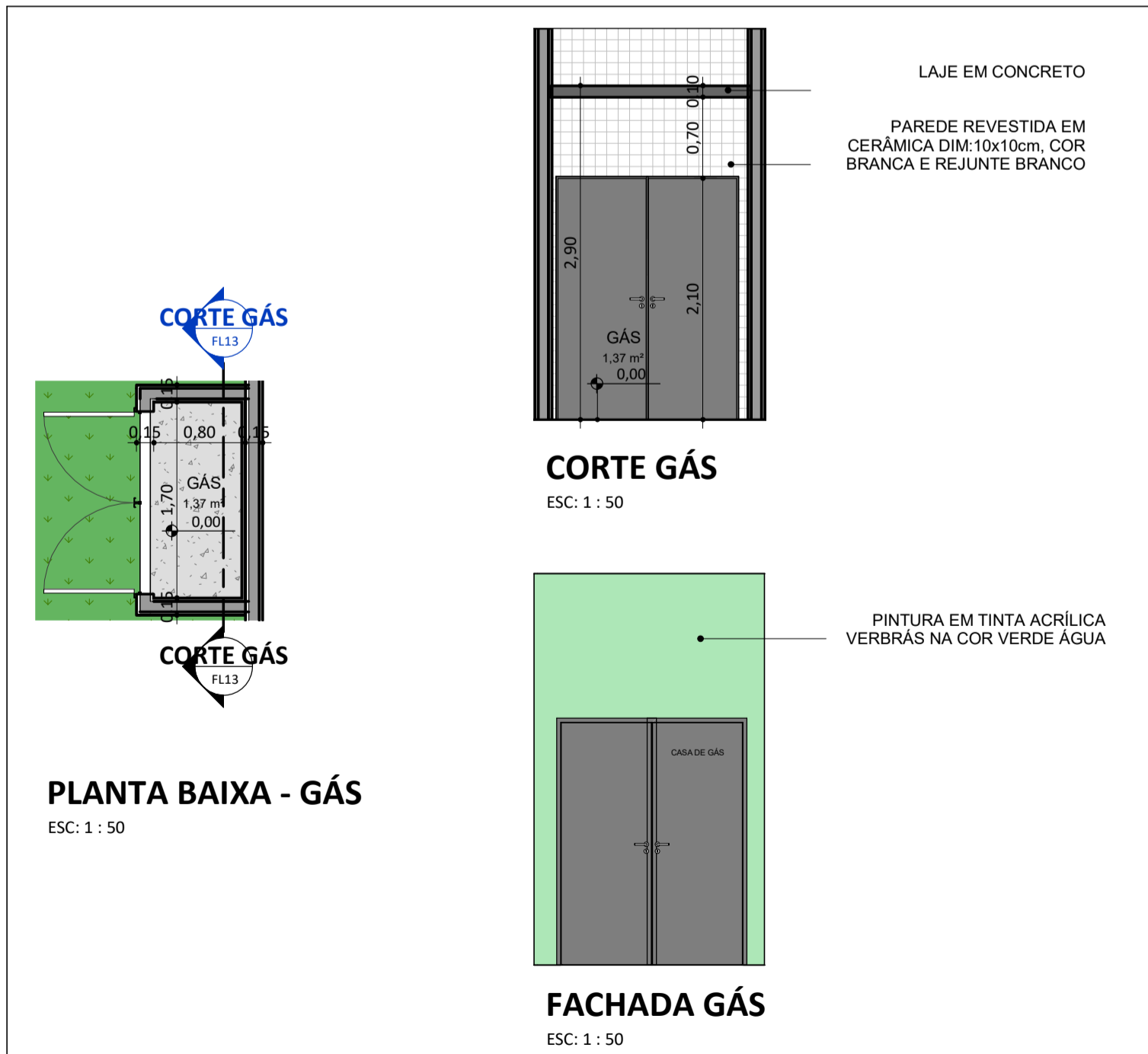

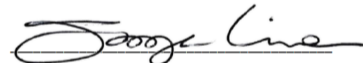
REV.:	REV. DATA:	ELABORADO:	VERIFICADO:	PROPOSITO DA EMISSÃO:
<div>EDUCAÇÃO</div> <div>Secretaria de Estado da Educação / SEDUC</div>				<div><div>Piauí</div><div>GOVERNO DO ESTADO</div></div>
PROJET O:	UE MALAQUIAS RIBEIRO DAMASCENO			
PROJETO TIPO: PROJETO DE INFRAESTRUTURA EDUCACIONAL				
PROPRIETÁRIO O:	<div>NOME DO PROPRIETÁRIO</div> <div>CPF.:</div>			
AUTOR DO PROJETO:	<div>ARQUITETO / ENGENHEIRO CAU / CREA</div>			
RESPONSÁVEL TÉCNICO:	<div><div></div><div>ARQUITETO / ENGENHEIRO CAU / CREA</div><div>Jorge Chandelir Lima Sousa Arquiteto e Urbanista CAU 43.81407-0</div></div>			
APROVAÇÕES				
OBSERVAÇÃO S:				
COORDENAÇÃO:				
FADEX - Fundação Cultural e de Fomento à Pesquisa, Ensino, Extensão e Inovação				
RESPONSÁVEL				
Jorge Lima				
PROPRIETÁRIO				
FADEX				
ENDEREÇO				
AVENIDA DEPUTADO WALDEMAR MACEDO, SN PREDIO. CENTRO. 64778-000 São Lourenço do Piauí - PI.				
BIM MANAGER:				
Jorge Lima				
DESENHIST				
Kelly Carvalho Pacheco				
REVISÃO				
DATA				
24/07/2021				
ESCALA				
1 : 50				
FORMATO				
A1 (841 x 594)				
CONTEÚDO				
UE MALAQUIAS RIBEIRO DAMASCENO				



GRAMA A DEFINIR

ÁRVORE FRUTÍFERA DE GRANDE PORTE

TORRE DE CAIXA D'ÁGUA

GÁS  
1,37 m²





ÁRVORE FRUTÍFERA DE GRANDE PORTE

ÁRVORE FRUTÍFERA DE GRANDE PORTE

## PLANTA DE PAISAGISMO

ESC: 1 : 100

REV.:	REV. DATA:	ELABORADO:	VERIFICADO:	PROPOSITO DA EMISSÃO:
				<div><div>EDUCAÇÃO</div><div>Secretaria de Estado da Educação / SEDUC</div></div> <div><div>Piauí</div><div>GOVERNO DO ESTADO</div></div>
PROJET O: UE MALAQUIAS RIBEIRO DAMASCENO				
PROJETO TIPO: PROJETO DE INFRAESTRUTURA EDUCACIONAL				
<div>PROPRIETÁRI O:</div> <div>NOME DO PROPRIETÁRIO CPF.:</div> <div>AUTOR DO PROJETO:</div> <div>ARQUITETO / ENGENHEIRO CAU / CREA</div> <div>RESPONSÁVEL TÉCNICO:</div> <div><div></div><div>Jorge Chander Lima Sousa</div><div>Arquiteto e Urbanista</div><div>CAU 33.048/0</div></div>				
APROVAÇÕES :				
OBSERVAÇÃO S:				
<div>COORDENAÇÃO:</div> <div>FADEX - Fundação Cultural e de Fomento à Pesquisa, Ensino, Extensão e Inovação</div> <div>RESPONSÁVEL</div> <div>Jorge Lima</div> <div>PROPRIETÁRI</div> <div>FADEX</div> <div>ENDEREÇO</div> <div>AVENIDA DEPUTADO WALDEMAR MACEDO, SN PREDIO. CENTRO. 64778-000 São Lourenço do Piauí - PI.</div> <div>BIM MANAGER:</div> <div>Jorge Lima</div> <div>DESENHIST</div> <div>Kelry Carvalho Pacheco</div> <div>REVISÃO</div> <div>:</div> <div>DATA</div> <div>24/07/2021</div> <div>ESCALA</div> <div>: 1 : 100</div> <div>FORMATO</div> <div>A1 (841 x 594)</div>				
<div>CONTEÚDO</div> <div>: UE MALAQUIAS RIBEIRO DAMASCENO</div>				

14

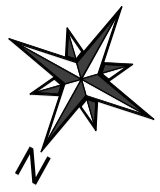

PLANTA BAIXA - PISO TÁTIL  
ESC: 1 : 100

LEGENDA PISO TÁTIL

- PISO TÁTIL DE ALERTA - 25cm x 25cm
- PISO TÁTIL DIRECIONAL - 25cm x 25cm

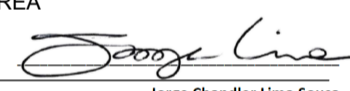
REV.:	REV. DATA:	ELABORADO:	VERIFICADO:	PROPÓSITO DA EMISSÃO:
		<div><div>EDUCAÇÃO</div><div>Secretaria de Estado da Educação / SEDUC</div></div> <div><div>Piauí</div><div>GOVERNO DO ESTADO</div></div>		
PROJETO:	UE MALAQUIAS RIBEIRO DAMASCENO			
PROJETO TIPO: PROJETO DE INFRAESTRUTURA EDUCACIONAL				
PROPRIETÁRIO:	<div>NOME DO PROPRIETÁRIO</div> <div>CPF.:</div>			
AUTOR DO PROJETO:	<div>ARQUITETO / ENGENHEIRO</div> <div>CAU / CREA</div>			
RESPONSÁVEL TÉCNICO:	<div><div>Jorge Chander Lima Sousa</div><div>Arquiteto e Urbanista</div><div>CAU 33.628/0</div></div>			
APROVAÇÕES:				
OBSERVAÇÕES:				
<div>COORDENAÇÃO:</div> <div>FADEX - Fundação Cultural e de Fomento à Pesquisa, Ensino, Extensão e Inovação</div> <div>RESPONSÁVEL</div> <div>Jorge Lima</div> <div>PROPRIETÁRIO</div> <div>FADEX</div> <div>ENDEREÇO</div> <div>AVENIDA DEPUTADO WALDEMAR MACEDO, SN PREDIO. CENTRO. 64778-000</div> <div>São Lourenço do Piauí - PI.</div>				
<div>BIM MANAGER:</div> <div>Jorge Lima</div> <div>DESENHIST</div> <div>Kelry Carvalho Pacheco</div> <div>REVISÃO</div> <div>:</div> <div>DATA</div> <div>24/07/2021</div> <div>ESCALA</div> <div>1 : 100</div> <div>FORMATO</div> <div>A1 (841 x 594)</div>				
<div>CONTEÚDO</div> <div>UE MALAQUIAS RIBEIRO DAMASCENO</div>				